ANUARIO ESTADÍSTICO

2009-2010

Universidad Autónoma de Ciudad Juárez

Dirección General de Planeación y Desarrollo Institucional

Lic. Jorge Mario Quintana Silveyra

Rector

Lic. Manuel Loera de la Rosa

Director General

Subdirección de Planeación

Lic. Paula M. Hernández González

Lic. Marisela Gameros González

Ing. José Carlos Valdivia Dueñas

Lic. Sara Cristina Sánchez Téllez

Contenido

Presentación	7
Grados académicos y programas que ofrece la universidad	8
<i>Población Escolar</i>	
Por nivel educativo	12
Por institutos y nivel educativo	13
Por institutos y programas	14
Matrícula total Agosto-Diciembre 2009	17
Matrícula total Enero-Junio 2010	23
Por sexo	29
Por edad	36
De nuevo ingreso por edad y sexo	44
De reingreso por edad y sexo	60
Por entidad federativa donde nació de nuevo ingreso	74
Por entidad de procedencia donde realizó sus estudios de bachillerato y licenciatura de nuevo ingreso	80
Por inscripción en años	104
Con beca	110
Egresada por edad y sexo	115
Titulada por edad y sexo	138
Personal Académico	
Por institutos	162
Profesores Tiempo Completo IADA	163
Profesores Tiempo Completo ICB	164
Profesores Tiempo Completo ICSA	166
Profesores Tiempo Completo IIT	168
Profesores Tiempo Completo DMCNCG	170
Profesores Tiempo Completo DMCC	171
Por grado académico que posee	172
Por grado académico y tiempo contratado	173
Por instituto, por grado académico y tiempo contratado	174
Difusión de la Cultura y Extensión	
Medios de difusión de la institución	178
Producción editorial	179
Eventos realizados para la promoción de la ciencia, tecnología, la cultura y las manifestaciones artísticas	180
Servicio social y Proyectos de vinculación con las empresas	181
Personal dedicado a las actividades de extensión	182

Investigación

Número de institutos donde se realizaron actividades de investigación	184
Personal del área de investigación por función	185
Personal del área de investigación por antigüedad	186

Área Administrativa

Personal	188
Presupuesto de ingresos	191
Egreso del presupuesto ordinario por funciones	192
Gasto ejercido por nivel educativo y objeto del gasto	193

Infraestructura

Instituto de Arquitectura, Diseño y Arte	196
Instituto de Ciencias Biomédicas	198
Instituto de Ciencias Sociales y Administración	200
Instituto de Ingeniería y Tecnología	202
División Multidisciplinaria Nuevo Casas Grandes	204

Presentación

El Anuario Estadístico correspondiente al ciclo escolar 2009-2010, comprende datos relativos a oferta educativa, población escolar, personal académico, difusión y extensión, investigación, área administrativa e infraestructura. Este documento proporciona una base de datos oficial para la consulta de la comunidad universitaria, organismos públicos y privados, así como otras instituciones de educación superior. Se nutre de la información proveniente de todas y cada una de las dependencias universitarias bajo la coordinación de la Dirección General de Planeación y Desarrollo Institucional, y como parte del esfuerzo institucional por sistematizar la información.

Grados Académicos y Programas Educativos que Ofrece la Universidad

Nivel Educativo

Profesional Medio

Enfermería General NCG

Técnico Superior Universitario

Desarrollo Infantil NCG

Licenciatura

Arquitectura	IADA
Diseño Gráfico	IADA
Diseño de Interiores	IADA
Diseño Industrial	IADA
Artes Visuales	IADA
Música	IADA
Teoría y Crítica del Arte	IADA
Médico Cirujano	ICB
Cirujano Dentista	ICB
Médico Veterinario Zootecnista	ICB
Optometría	ICB
Nutrición	ICB
Química	ICB
Biología	ICB
Enfermería	ICB
Entrenamiento Deportivo	ICB
Derecho	ICSA
Sociología	ICSA
Trabajo Social	ICSA
Psicología	ICSA
Literatura Hispanomexicana	ICSA
Administración de Empresas	ICSA
Contaduría	ICSA
Economía	ICSA
Turismo	ICSA
Historia de México	ICSA
Educación	ICSA
Ciencias de la Seguridad	ICSA
Ingeniería Civil	IIT
Ingeniería Eléctrica	IIT
Ingeniería Industrial y de Sistemas	IIT
Ingeniería en Sistemas Digitales y Comunicaciones	IIT

Ingeniería en Sistemas Computacionales	IIT
Licenciatura en Matemáticas	IIT
Ingeniería en Manufactura	IIT
Ingeniería Física	IIT
Ingeniería en Mecatrónica	IIT
Ingeniería Biomédica	IIT
Ingeniería en Aeronáutica	IIT
Ingeniería en Sistemas Automotrices	IIT
Ingeniería en Agroindustria	NCG
Mercadotecnia	NCG
Administración de Empresas	NCG
Turismo	NCG
Trabajo Social	NCG
Enfermería	NCG
Educación	NCG
Psicología Industrial	NCG
Agronegocios	NCG
Médico Veterinario Zootecnista	NCG
Nutrición	NCG
Humanidades	CUAUH
Geoinformática	CUAUH
Enfermería	CUAUH

Especialidad

Anestesiología	ICB
Cirugía General	ICB
Pediatría Médica	ICB
Ginecología y Obstetricia	ICB
Medicina Familiar	ICB
Medicina Interna	ICB
Medicina Integrada	ICB
Ortopedia y Traumatología	ICB
Cirugía Oral y Maxilofacial	ICB
Endodoncia	ICB
Odontopediatría	ICB
Ortodoncia	ICB
Prótesis Bucal Fija y Removible	ICB
Periodoncia	ICB

Maestría

Planificación y Desarrollo Urbano	IADA
Diseño Holístico	IADA
Ciencias de la Salud Pública	ICB
Ciencias: Orientación Genómica	ICB
Docencia Biomédica	ICB
Ciencias Forenses	ICB
Ciencias Odontológicas Clínico	
Epidemiológicas	ICB
Administración	ICSA
Educación	ICSA
Ciencias Sociales	ICSA
Cultura e Investigación Literaria	ICSA
Derecho Fiscal	ICSA
Filosofía	ICSA
Psicoterapia Humanista y Educación para la Paz	ICSA
Ciencias Jurídicas	ICSA
Educación Especial	ICSA
Derecho Empresarial	ICSA
Derechos Humanos	ICSA
Ingeniería Ambiental y Ecosistemas	IIT
Matemática Educativa	IIT
Ing. en Manufactura	IIT
Ing. en Ciencias de los Materiales	IIT
Ciencias en Ing. Eléctrica	IIT
Ingeniería Civil	IIT

Doctorado

Ciencias de los Materiales	IIT
Ciencias Sociales	ICSA

POBLACIÓN ESCOLAR

Por nivel educativo

Agosto-Diciembre 2009

Licenciatura	19,003
Especialidad	146
Maestría	720
Doctorado	14
División Multidisciplinaria Campus NCG	
Profesional Medio	39
Técnico Superior Universitario	62
Licenciatura	1,161
Maestría	10
División Multidisciplinaria Campus Cuauhtémoc	
Licenciatura	155
Total	21,310

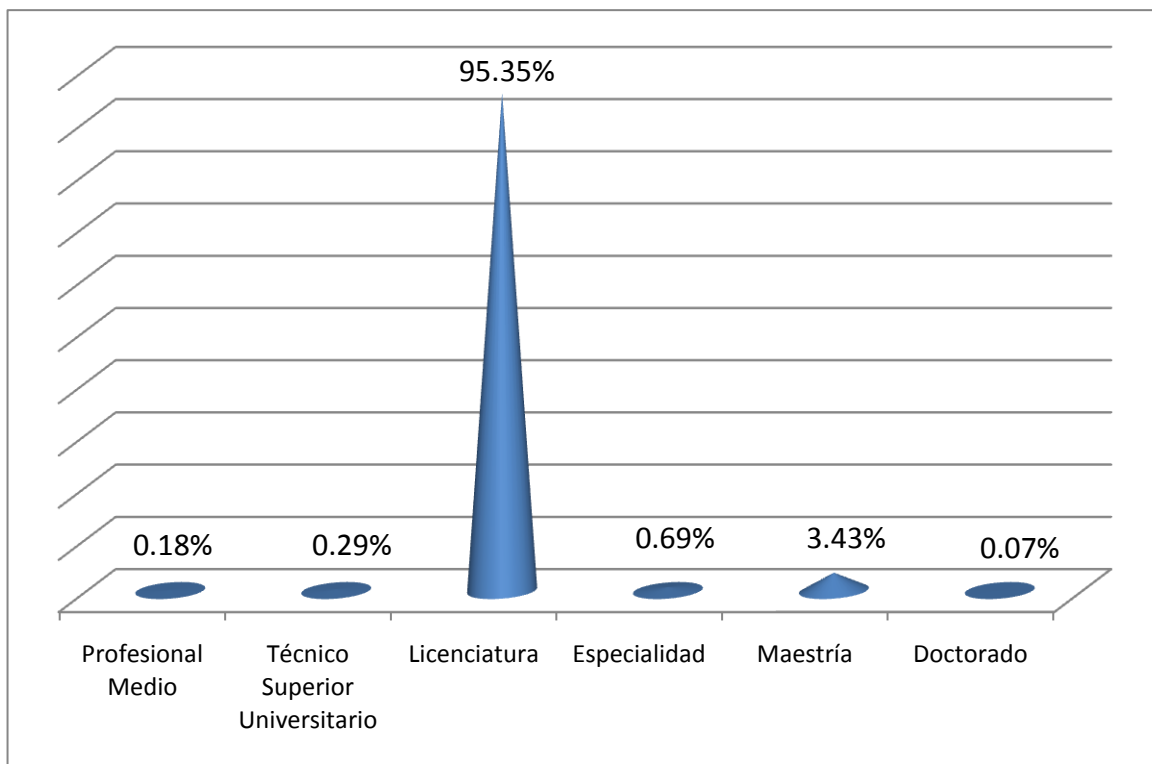

Por institutos y nivel educativo

Agosto - Diciembre 2009

Institutos	Profesional Medio	Técnico Superior Universitario	Licenciatura	Especialidad	Maestría	Doctorado	Total
Instituto de Arquitectura, Diseño y Arte			2,561		23		2,584
Instituto de Ciencias Biomédicas			4,628	146	78		4,852
Instituto de Ciencias Sociales y Administración			7,110		417	12	7,539
Instituto de Ingeniería y Tecnología			4,704		202	2	4,908
División Multidisciplinaria Campus NCG	39	62	1,161		10		1,272
División Multidisciplinaria Campus Cuauhtémoc			155				155
Total	39	62	20319	146	730	14	21,310

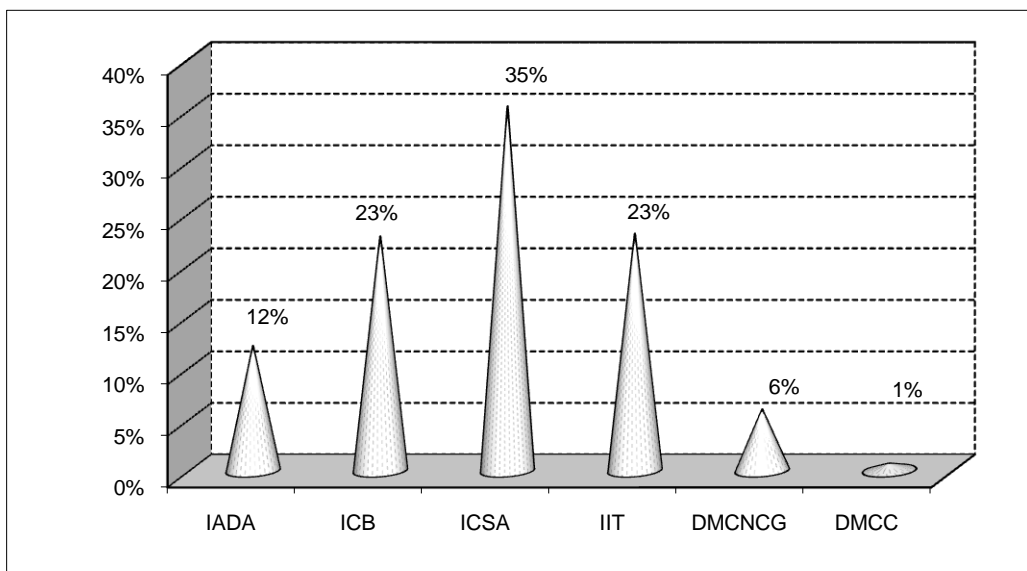

Por institutos y programas

Instituto de Arquitectura, Diseño y Arte	
Licenciatura	
Arquitectura	797
Diseño Gráfico	672
Diseño de Interiores	388
Diseño Industrial	423
Artes Visuales	123
Música	149
Teoría y Crítica del Arte	9
Maestría	
Planificación y Desarrollo Urbano	8
Diseño Holístico	15
Subtotal	2,584
Instituto de Ciencias Biomédicas	
Licenciatura	
Médico Cirujano	1,053
Cirujano Dentista	859
Médico Veterinario Zootecnista	454
Optometría	64
Nutrición	621
Química	295
Biología	248
Entrenamiento Deportivo	408
Enfermería	626
Especialidad	
Anestesiología	9
Cirugía General	10
Ginecología y Obstetricia	12
Pediatría Médica	9
Medicina Interna	3
Medicina Familiar	58
Medicina Integrada	7
Ortopedia y Traumatología	6
Cirugía Oral y Maxilofacial	5
Endodoncia	10
Odontopediatría	6
Ortodoncia	-
Periodoncia	4
Prótesis Bucal Fija y Removible	7

Maestría	
Ciencias de la Salud Pública	35
Ciencias: Orientación Genómica	4
Docencia Biomédica	19
Ciencias Odontológicas Clínico Epidemiológicas	5
Ciencias Forenses	15
Subtotal	4,852
Instituto de Ciencias Sociales y Administración	
Licenciatura	
Derecho	1,381
Sociología	114
Trabajo Social	487
Psicología	1,051
Literatura Hispanomexicana	87
Administración de Empresas	1,205
Contaduría	826
Economía	314
Turismo	717
Historia de México	92
Educación	811
Ciencias de la Seguridad	25
Maestría	
Administración	156
Educación	16
Ciencias Sociales	20
Cultura e Investigación Literaria	12
Derecho Fiscal	29
Filosofía	13
Psicoterapia Humanista y Educación para la Paz	22
Ciencias Jurídicas	17
Educación Especial	34
Derecho Empresarial	33
Derechos Humanos	65
Doctorado	
Ciencias Sociales	12
Subtotal	7,539
Instituto de Ingeniería y Tecnología	
Licenciatura	
Ingeniería Civil	434
Ingeniería Eléctrica	353
Ingeniería Industrial y de Sistemas	953
Ingeniería Sistemas Digitales y Comunicaciones	497
Ingeniería Sistemas Computacionales	796

Matemáticas	90
Ingeniería en Manufactura	291
Ingeniería Física	78
Ingeniería en Mecatrónica	892
Ingeniería en Aeronáutica	93
Ingeniería Biomédica	84
Ingeniería en Sistemas Automotrices	143
Maestría	
Ingeniería Ambiental y Ecosistemas	10
Matemática Educativa	10
Ing. en Manufactura	78
Ing. en Ciencias de los Materiales	38
Ciencias en Ing. Eléctrica	36
Ing. Civil	13
Ingeniería Industrial	17
Doctorado	
Ciencias de los Materiales	2
Subtotal	4,908
División Multidisciplinaria Campus NCG	
Profesional Medio	
Enfermería General	39
Técnico Superior Universitario	
Desarrollo Infantil	62
Licenciatura	
Ingeniería en Agroindustria	51
Mercadotecnia	180
Administración de Empresas	62
Turismo	96
Trabajo Social	118
Educación	403
Enfermería	82
Psicología Industrial	59
Agronegocios	16
Médico Veterinario Zootecnista	46
Nutrición	48
Maestría	
Administración	10
Subtotal	1,272
División Multidisciplinaria Campus Cuauhtémoc	
Licenciatura	
Humanidades	35
Geoinformática	40
Enfermería	80
Subtotal	155
Total	21,310

Matrícula total

Agosto - Diciembre 2009

Programas	Aspirantes	Nuevo Ingreso	Reingreso	Total
Licenciatura				
Arquitectura	342	108	689	797
Diseño Gráfico	383	99	573	672
Diseño de Interiores	146	72	316	388
Diseño Industrial	101	48	375	423
Artes Visuales	99	39	84	123
Música	45	35	114	149
Teoría y Crítica del Arte	13	9	-	9
Subtotal	1,129	410	2,151	2,561
Maestría				
Planificación y Desarrollo Urbano		5	3	8
Diseño Holístico		0	15	15
Subtotal	0	5	18	23
Total	1,129	415	2,169	2,584

Matrícula total

Agosto - Diciembre 2009

Programas	Aspirantes	Nuevo Ingreso	Reingreso	Total
Licenciatura				
Médico Cirujano	1,205	137	916	1,053
Cirujano Dentista	336	98	761	859
Médico Veterinario Zootecnista	126	89	365	454
Optometría	0	0	64	64
Nutrición	304	96	525	621
Química	118	76	219	295
Biología	123	82	166	248
Entrenamiento Deportivo	204	81	327	408
Enfermería	591	99	527	626
Subtotal	3,007	758	3,870	4,628
Especialidad				
Anestesiología		0	9	9
Cirugía General		0	10	10
Ginecología y Obstetricia		0	12	12
Pediatría Médica		0	9	9
Medicina Interna		0	3	3
Medicina Familiar		0	58	58
Medicina Integrada		0	7	7
Ortopedia y Traumatología		0	6	6
Cirugía Oral y Maxilofacial		0	5	5
Endodoncia		0	10	10
Odontopediatría		0	6	6
Ortodoncia		0	0	0
Periodoncia		0	4	4
Prótesis Bucal Fija y Removible		0	7	7
Subtotal	0	0	146	146
Maestría				
Ciencias de la Salud Pública		0	35	35
Ciencias: Orientación Genómica		0	4	4
Docencia Biomédica		0	19	19
Ciencias Odontológicas Clínico Epidemiológicas		0	5	5
Ciencias Forenses		0	15	15
Subtotal	0	0	78	78
Total	3,007	758	4,094	4,852

Matrícula total

Agosto - Diciembre 2009

Programas	Aspirantes	Nuevo Ingreso	Reingreso	Total
Licenciatura				
Derecho	428	189	1,192	1,381
Sociología	31	21	93	114
Trabajo Social	214	78	409	487
Psicología	471	154	897	1,051
Literatura Hispanomexicana	29	23	64	87
Administración de Empresas	482	151	1,054	1,205
Contaduría	262	113	713	826
Economía	100	70	244	314
Turismo	236	147	570	717
Historia de México	34	23	69	92
Educación	172	91	720	811
Ciencias de la Seguridad	37	25	0	25
Subtotal	2,496	1,085	6,025	7,110
Maestría				
Administración		36	130	166
Educación		0	16	16
Ciencias Sociales		0	20	20
Cultura e Investigación Literaria		0	12	12
Derecho Fiscal		29	0	29
Filosofía		10	3	13
Psicoterapia Humanista y Educación para la Paz		0	22	22
Ciencias Jurídicas		0	17	17
Educación Especial		0	34	34
Derecho Empresarial		33	0	33
Derechos Humanos		0	65	65
Subtotal	0	108	319	427
Doctorado				
Ciencias Sociales		12	0	12
Subtotal		12	0	12
Total	2,496	1,205	6,344	7,549

Nota: Los alumnos de RI de la Maestría en Administración del Campus de NCG están contabilizados en ICSA.

Matrícula total

Agosto - Diciembre 2009

Programas	Aspirantes	Nuevo Ingreso	Reingreso	Total
Licenciatura				
Ingeniería Civil	168	99	335	434
Ingeniería Eléctrica	88	71	282	353
Ingeniería Industrial y de Sistemas	326	162	791	953
Ingeniería en Sistemas Digitales y Comunicaciones	126	87	410	497
Ingeniería en Sistemas Computacionales	384	149	647	796
Matemáticas	39	30	60	90
Ingeniería en Manufactura	59	42	249	291
Ingeniería Física	21	17	61	78
Ingeniería en Mecatrónica	389	144	748	892
Ingeniería en Aeronáutica	82	48	45	93
Ingeniería Biomédica	97	60	24	84
Ingeniería en Sistemas Automotrices	181	98	45	143
Subtotal	1,960	1,007	3,697	4,704
Maestría				
Ingeniería Ambiental y Ecosistemas		0	10	10
Matemática Educativa		10	0	10
Ingeniería en Manufactura		26	52	78
Ciencias de los Materiales		21	17	38
Ciencias en Ingeniería Eléctrica		14	22	36
Ingeniería Civil		0	13	13
Ingeniería Industrial		17	0	17
Subtotal	0	88	114	202
Doctorado				
Ciencias de los Materiales		2	0	2
Subtotal	0	2	0	2
Total	1,960	1,097	3,811	4,908

Matrícula total

Agosto - Diciembre 2009

Programas	Aspirantes	Nuevo Ingreso	Reingreso	Total
División Multidisciplinaria Campus NCG				
Profesional Medio				
Enfermería General		0	39	39
Subtotal	0	0	39	39
Técnico Superior Universitario				
Desarrollo Infantil		0	62	62
Subtotal	0	0	62	62
Licenciatura				
Ing. en Agroindustria	0	0	51	51
Mercadotecnia	58	43	137	180
Administración de Empresas	0	0	62	62
Turismo	21	21	75	96
Trabajo Social	39	29	89	118
Educación	172	180	223	403
Enfermería	45	45	37	82
Psicología Industrial	66	59	0	59
Agronegocios	21	16	0	16
Médico Veterinario Zootecnista	79	46	0	46
Nutrición	77	48	0	48
Subtotal	578	487	674	1161
Total	578	487	775	1,262

Matrícula total
Agosto - Diciembre 2009

Programas	Aspirantes	Nuevo Ingreso	Reingreso	Total
División Multidisciplinaria Campus Cuauhtémoc				
Licenciatura				
Humanidades	54	35	0	35
Geoinformática	68	40	0	40
Enfermería	175	80	0	80
Total	297	155	0	155
Total UACJ	9,467	4,117	17,193	21,310

Matrícula total

Enero - Junio 2010

Programas	Nuevo Ingreso	Reingreso	Total
Licenciatura			
Arquitectura	95	698	793
Diseño Gráfico	94	614	708
Diseño de Interiores	49	341	390
Diseño Industrial	32	379	411
Artes Visuales	0	106	106
Música	0	137	137
Teoría y Crítica del Arte	0	8	8
Subtotal	270	2,283	2,553
Maestría			
Planificación y Desarrollo Urbano	0	9	9
Diseño Holístico	0	12	12
Subtotal	0	21	21
Doctorado			
Estudios Urbanos	9	0	9
Subtotal	9	0	9
Total	279	2,304	2,583

Matrícula total

Enero - Junio 2010

Programas	Nuevo Ingreso	Reingreso	Total
Licenciatura			
Médico Cirujano	145	921	1,066
Cirujano Dentista	110	773	883
Médico Veterinario Zootecnista	53	406	459
Optometría	0	57	57
Nutrición	114	545	659
Química	38	253	291
Biología	41	191	232
Entrenamiento Deportivo	93	361	454
Enfermería	122	568	690
Subtotal	716	4,075	4,791
Especialidad			
Anestesiología	3	7	10
Cirugía General	3	7	10
Pediatría Médica	3	7	10
Medicina Interna	3	0	3
Medicina Familiar	18	41	59
Medicina Integrada	2	4	6
Ortopedia y Traumatología	3	6	9
Ginecología y Obstetricia	4	9	13
Cirugía Oral y Maxilofacial	2	3	5
Endodoncia	10	0	10
Odontopediatría	7	0	7
Ortodoncia	8	0	8
Periodoncia	4	0	4
Prótesis Bucal Fija y Removible	9	0	9
Subtotal	79	84	163
Maestría			
Ciencias de la Salud Pública	36	0	36
Ciencias: Orientación Genómica	14	4	18
Docencia Biomédica	0	17	17
Ciencias Forenses	0	13	13
Ciencias Odontológicas Clínico Epidemiológicas	4	2	6
Ciencias Químico Biológicas	9	0	9
Subtotal	63	36	99
Total	858	4,195	5,053

Matrícula total

Enero - Junio 2010

Programas	Nuevo Ingreso	Reingreso	Total
Licenciatura			
Derecho	142	1,243	1,385
Economía	22	265	287
Turismo	49	628	677
Sociología	0	99	99
Administración de Empresas	115	1,077	1,192
Trabajo Social	79	441	520
Psicología	122	930	1,052
Literatura Hispanomexicana	0	72	72
Contaduría	96	744	840
Historia de México	0	78	78
Educación	102	762	864
Ciencias de la Seguridad	0	17	17
Subtotal	727	6,356	7,083
Maestría			
Administración	42	132	174
Educación	0	1	1
Ciencias Sociales	0	21	21
Cultura e Investigación Literaria	0	14	14
Derecho Fiscal	0	33	33
Derecho Empresarial	0	27	27
Filosofía	0	12	12
Psicoterapia Humanista y Educación para la Paz	26	0	26
Ciencias Jurídicas	0	0	0
Educación Especial	24	17	41
Derechos Humanos	0	59	59
Subtotal	92	316	408
Doctorado			
Ciencias Sociales	0	12	12
Subtotal	0	12	12
Total	819	6,684	7,503

Matrícula total

Enero - Junio 2010

Programas	Nuevo Ingreso	Reingreso	Total
Licenciatura			
Ingeniería Civil	52	366	418
Ingeniería Eléctrica	28	300	328
Ingeniería Industrial y de Sistemas	96	858	954
Ingeniería en Sistemas Computacionales	94	705	799
Ingeniería en Sistemas Digitales y Comunicación	32	412	444
Licenciatura en Matemáticas	0	72	72
Ingeniería en Manufactura	29	245	274
Ingeniería Física	0	69	69
Ingeniería en Mecatrónica	102	819	921
Ingeniería en Aeronáutica	0	76	76
Ingeniería Biomédica	0	76	76
Ingeniería en Sistemas Automotrices	0	109	109
Subtotal	433	4,107	4,540
Maestría			
Ingeniería Ambiental y Ecosistemas	8	5	13
Matemática Educativa	16	9	25
Ingeniería en Manufactura	0	74	74
Ciencias de los Materiales	0	35	35
Ciencias en Ingeniería Eléctrica	0	15	15
Ingeniería Eléctrica	17		17
Ingeniería Civil	6	13	19
Ingeniería Industrial	17	17	34
Subtotal	64	168	232
Doctorado			
Ciencias en Ingeniería	4	0	4
Ciencias de los Materiales	0	2	2
Subtotal	4	2	6
Total	501	4,277	4,778

Matrícula total

Enero - Junio 2010

Programas	Nuevo Ingreso	Reingreso	Total
División Multidisciplinaria Campus NCG			
Profesional Medio			
Enfermería General	0	35	35
Subtotal	0	35	35
Técnico Superior Universitario			
Desarrollo Infantil	0	7	7
Subtotal	0	7	7
Licenciatura			
Ingeniería en Agroindustria	0	41	41
Mercadotecnia	8	154	162
Administración de Empresas	0	54	54
Turismo	0	78	78
Trabajo Social	1	97	98
Educación	86	346	432
Enfermería	10	70	80
Psicología Industrial	10	53	63
Agronegocios	0	13	13
Médico Veterinario Zootecnista	0	34	34
Nutrición	8	31	39
Subtotal	123	971	1,094
Maestría			
Maestría en Administración	0	9	9
Subtotal	0	9	9
Total	123	1,022	1,145

Matrícula total

Enero - Junio 2010

Programas	Nuevo Ingreso	Reingreso	Total
División Multidisciplinaria Campus Cuauhtémoc			
Licenciatura			
Humanidades	0	30	30
Geoinformática	0	32	32
Enfermería	27	70	97
Total	27	132	159
Total UACJ			
	2,607	18,614	21,221

Por sexo

Programas	Nuevo Ingreso			Reingreso			Total
	Hombres	Mujeres	Subtotal	Hombres	Mujeres	Subtotal	
Licenciatura							
Arquitectura	60	48	108	441	248	689	797
Diseño Gráfico	46	53	99	310	263	573	672
Diseño de Interiores	11	61	72	32	284	316	388
Diseño Industrial	24	24	48	227	148	375	423
Artes Visuales	13	26	39	40	44	84	123
Música	27	8	35	76	38	114	149
Teoría y Crítica del Arte	5	4	9	0	0	0	9
Subtotal	186	224	410	1,126	1,025	2,151	2,561
Maestría							
Planificación y Desarrollo Urbano	4	1	5	1	2	3	8
Diseño Holístico	0	0	0	8	7	15	15
Subtotal	4	1	5	9	9	18	23
Total	190	225	415	1,135	1,034	2,169	2,584

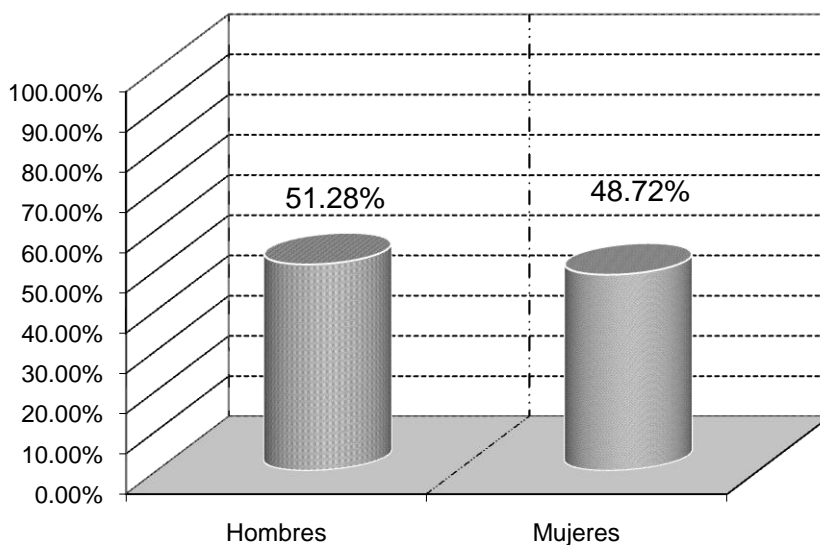

A partir de este cuadro toda la información que se reporta es del período agosto-diciembre 2009

Por sexo

Programas	Nuevo Ingreso			Reingreso			Total
	Hombres	Mujeres	Subtotal	Hombres	Mujeres	Subtotal	
Licenciatura							
Médico Cirujano	85	52	137	473	443	916	1,053
Cirujano Dentista	44	54	98	297	464	761	859
Médico Veterinario Zootecnista	39	50	89	186	179	365	454
Optometría	0	0	0	32	32	64	64
Nutrición	39	57	96	115	410	525	621
Química	34	42	76	88	131	219	295
Biología	30	52	82	81	85	166	248
Entrenamiento Deportivo	69	12	81	237	90	327	408
Enfermería	26	73	99	132	395	527	626
Subtotal	366	392	758	1,641	2,229	3,870	4,628
Especialidad							
Anestesiología			0	2	7	9	9
Cirugía General			0	8	2	10	10
Ginecología			0	10	2	12	12
Pediatría Médica			0	6	3	9	9
Medicina Interna			0	2	1	3	3
Medicina Familiar			0	22	36	58	58
Medicina Integrada			0	2	5	7	7
Ortopedia y Traumatología			0	6	0	6	6
Cirugía Oral y Maxilofacial			0	4	1	5	5
Endodoncia			0	6	4	10	10
Odontopediatría			0	3	3	6	6
Ortodoncia			0	0	0	0	0
Periodoncia			0	2	2	4	4
Prótesis Bucal Fija y Removible			0	7	0	7	7
Subtotal	0	0	0	80	66	146	146
Maestría							
Ciencias de la Salud Pública			0	21	14	35	35
Ciencias: Orientación Genómica			0		4	4	4
Docencia Biomédica			0	9	10	19	19
Ciencias Odontológicas Clínico Epidemiológicas			0	4	1	5	5
Ciencias Forenses			0	4	11	15	15
Subtotal	0	0	0	38	40	78	78
Total	366	392	758	1,759	2,335	4,094	4,852

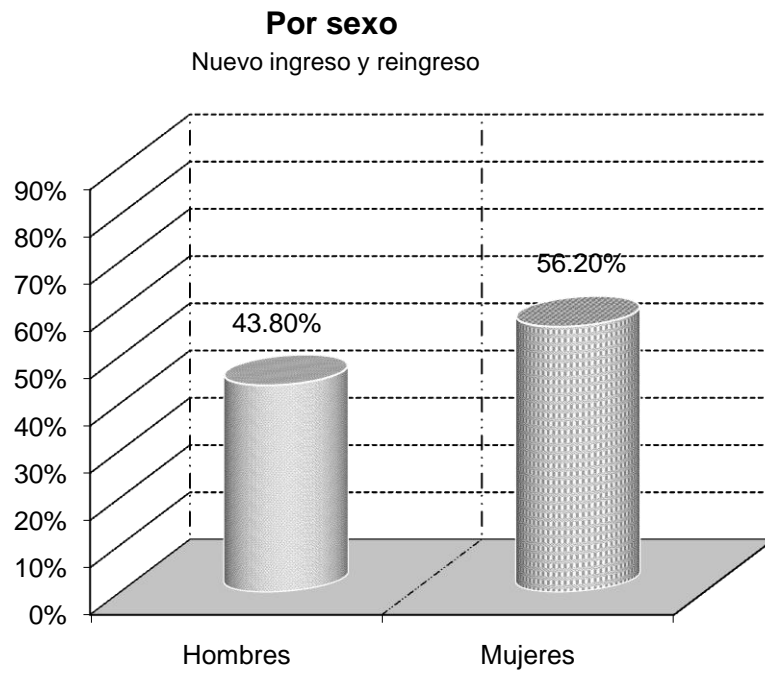

Por sexo

Programas	Nuevo Ingreso			Reingreso			Total
	Hombres	Mujeres	Subtotal	Hombres	Mujeres	Subtotal	
Licenciatura							
Derecho	99	90	189	546	646	1,192	1,381
Sociología	15	6	21	38	55	93	114
Trabajo Social	11	67	78	39	370	409	487
Psicología	54	100	154	245	652	897	1,051
Literatura Hispanomexicana	7	16	23	20	44	64	87
Administración de Empresas	69	82	151	481	573	1,054	1,205
Contaduría	41	72	113	287	426	713	826
Economía	41	29	70	124	120	244	314
Turismo	45	102	147	170	400	570	717
Historia de México	13	10	23	39	30	69	92
Educación	19	72	91	96	624	720	811
Ciencias de la Seguridad	10	15	25	0	0	0	25
Subtotal	424	661	1,085	2,085	3,940	6,025	7,110
Maestría							
Administración	17	19	36	71	59	130	166
Educación			0	5	11	16	16
Ciencias Sociales			0	9	11	20	20
Cultura e Investigación Literaria			0	5	7	12	12
Derecho Fiscal	12	17	29	0	0	0	29
Filosofía	6	4	10	2	1	3	13
Psicoterapia Humanista y Educación para la Paz			0	1	21	22	22
Ciencias Jurídicas			0	14	3	17	17
Educación Especial			0	2	32	34	34
Derecho Empresarial	17	16	33	0	0	0	33
Derechos Humanos			0	36	29	65	65
Subtotal	52	56	108	145	174	319	427
Doctorado							
Ciencias Sociales	9	3	12	0	0	0	12
Subtotal	9	3	12	0	0	0	12
Total	485	720	1,205	2,230	4,114	6,344	7,549

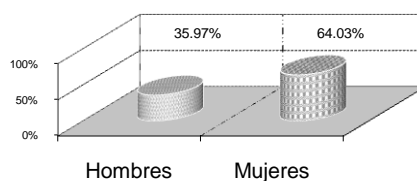

Por sexo

Programas	Nuevo Ingreso			Reingreso			Total
	Hombres	Mujeres	Subtotal	Hombres	Mujeres	Subtotal	
Licenciatura							
Ingeniería Civil	77	22	99	290	45	335	434
Ingeniería Eléctrica	67	4	71	263	19	282	353
Ingeniería Industrial y de Sistemas	107	55	162	528	263	791	953
Ingeniería en Sistemas Digitales y Comunicaciones	75	12	87	332	78	410	497
Ingeniería en Sistemas Computacionales	119	30	149	511	136	647	796
Licenciatura en Matemáticas	11	19	30	21	39	60	90
Ingeniería en Manufactura	32	10	42	195	54	249	291
Ingeniería Física	9	8	17	36	25	61	78
Ingeniería en Mecatrónica	121	23	144	673	75	748	892
Ingeniería en Aeronáutica	40	8	48	37	8	45	93
Ingeniería Biomédica	39	21	60	13	11	24	84
Ingeniería en Sistemas Automotrices	93	5	98	44	1	45	143
Subtotal	790	217	1007	2,943	754	3,697	4,704
Maestría							
Matemática Educativa	5	5	10	0	0	0	10
Ingeniería Ambiental y Ecosistemas	0	0	0	5	5	10	10
Ingeniería en Manufactura	17	9	26	43	9	52	78
Ciencias de los Materiales	11	10	21	12	5	17	38
Ciencias en Ingeniería Eléctrica	12	2	14	19	3	22	36
Ingeniería Civil	0	0	0	10	3	13	13
Ingeniería Industrial	13	4	17	0	0	0	17
Subtotal	58	30	88	89	25	114	202
Doctorado							
Ciencias de los Materiales	2	0	2	0	0	0	2
Subtotal	2	0	2	0	0	0	2
Total	850	247	1095	3,032	779	3,811	4,908

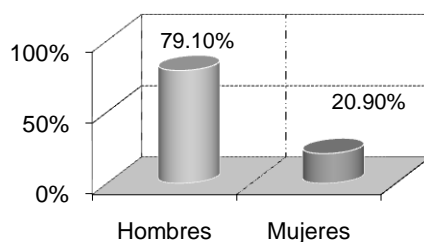

Por sexo

Programas	Nuevo Ingreso			Reingreso			Total
	Hombres	Mujeres	Subtotal	Hombres	Mujeres	Subtotal	
Técnico Superior Universitario							
Desarrollo Infantil	0	0	0	7	55	62	62
Subtotal	0	0	0	7	55	62	62
Licenciatura							
Ingeniería en Agroindustria	0	0	0	45	6	51	51
Mercadotecnia	19	24	43	74	63	137	180
Administración de Empresas	0	0	0	39	23	62	62
Turismo	5	16	21	20	55	75	96
Trabajo Social	5	24	29	20	69	89	118
Educación	42	138	180	29	194	223	403
Enfermería	11	34	45	12	25	37	82
Psicología Industrial	29	30	59	0	0	0	59
Agronegocios	14	2	16	0	0	0	16
Médico Veterinario Zootecnista	33	13	46	0	0	0	46
Nutrición	9	39	48	0	0	0	48
Subtotal	167	320	487	239	435	674	1,161
Total	167	320	487	246	490	736	1,223

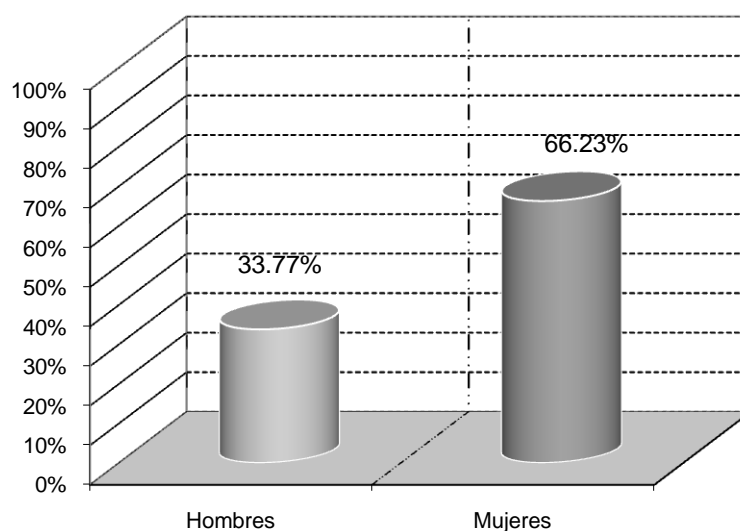

Por sexo

Programas	Nuevo Ingreso			Reingreso			Total
	Hombres	Mujeres	Subtotal	Hombres	Mujeres	Subtotal	
Licenciatura							
Humanidades	7	28	35	0	0	0	35
Geoinformática	34	6	40	0	0	0	40
Enfermería	24	56	80	0	0	0	80
Total	65	90	155	0	0	0	155

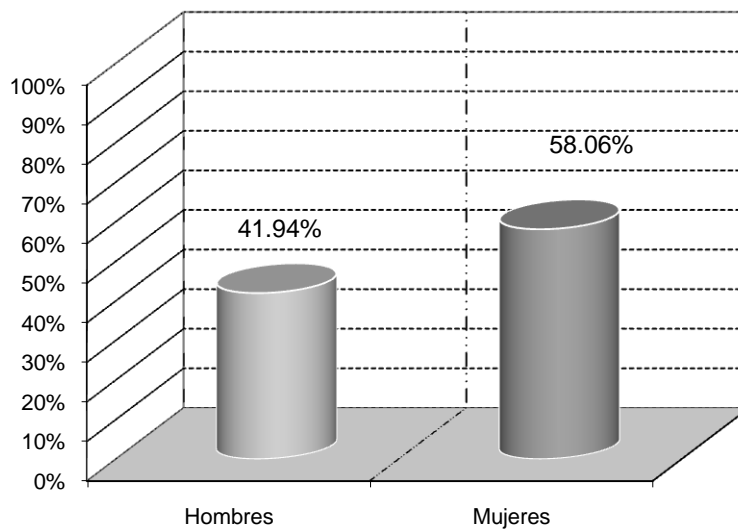

Por edad

Matrícula total							
Programas	19 y menos	20 a 24	25 a 29	30 a 34	35 a 39	Más de 39	Total
Licenciatura							
Arquitectura	168	429	168	22	4	6	797
Diseño Gráfico	135	375	137	20	4	1	672
Diseño de Interiores	95	237	39	3	3	11	388
Diseño Industrial	75	230	98	13	5	2	423
Artes Visuales	34	60	17	7	0	5	123
Música	18	86	17	9	5	14	149
Teoría y Crítica del Arte	2	4	1	1	0	1	9
Subtotal	527	1421	477	75	21	40	2,561
Maestría							
Planificación y Desarrollo Urbano	0	1	2	2	0	3	8
Diseño Holístico	0	2	2	4	1	6	15
Subtotal	0	3	4	6	1	9	23
Total	527	1,424	481	81	22	49	2,584

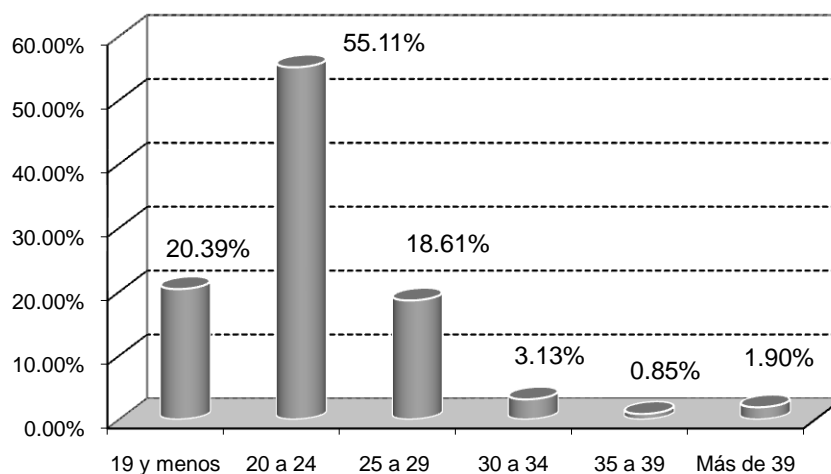

Por edad							
Matrícula total							
Programas	19 y menos	20 a 24	25 a 29	30 a 34	35 a 39	Más de 39	Total
Licenciatura							
Médico Cirujano	251	634	136	21	7	4	1,053
Cirujano Dentista	168	532	124	19	8	8	859
Médico Veterinario Zootecnista	115	265	60	9	4	1	454
Optometría	1	49	9	3	1	1	64
Nutrición	147	367	78	16	8	5	621
Química	106	151	30	6	1	1	295
Biología	90	130	20	5	1	2	248
Entrenamiento Deportivo	89	217	66	22	10	4	408
Enfermería	163	398	43	11	6	5	626
Subtotal	1,130	2,743	566	112	46	31	4,628
Especialidad							
Anestesiología			6	2	0	1	9
Cirugía General			5	5	0	0	10
Ginecología y Obstetricia			6	6	0	0	12
Pediatría Médica			4	4	0	1	9
Medicina Interna			3	0	0	0	3
Medicina Familiar			22	17	14	5	58
Medicina Integrada			3	3	1	0	7
Ortopedia y Traumatología			3	2	1	0	6
Cirugía Oral y Maxilofacial			2	3	0	0	5
Endodoncia			7	1	2	0	10
Odontopediatría			6	0	0	0	6
Ortodoncia							0
Periodoncia			1	2	0	1	4
Prótesis Bucal Fija y Removible			6	1	0	0	7
Subtotal	0	0	74	46	18	8	146
Maestría							
Ciencias de la Salud Pública		1	8	8	6	12	35
Ciencias: Orientación Genómica		1	2	1	0	0	4
Docencia Biomédica			2	2	4	11	19
Ciencias Odontológicas Clínico Epidemiológicas			0	0	0	5	5
Ciencias Forenses		3	5	5	1	1	15
Subtotal	0	5	17	16	11	29	78
Total	1,130	2,748	657	174	75	68	4,852

**Por Edad
Matrícula Total**

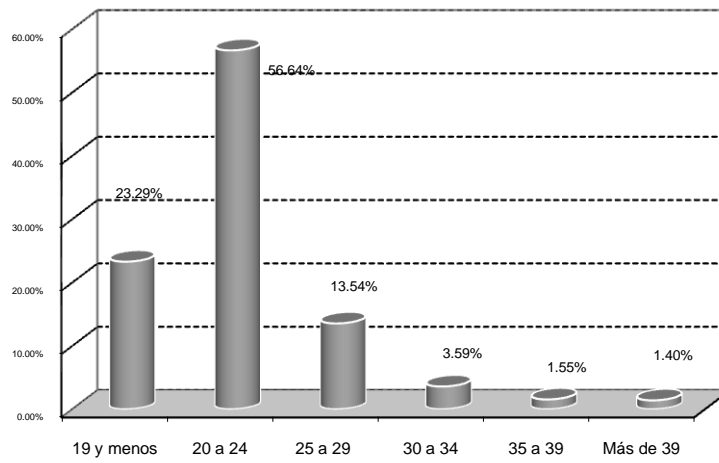

Por edad

Matrícula total							
Programas	19 y menos	20 a 24	25 a 29	30 a 34	35 a 39	Más de 39	Total
Licenciatura							
Derecho	304	719	216	60	47	35	1,381
Sociología	22	65	11	5	5	6	114
Trabajo Social	108	274	66	23	8	8	487
Psicología	213	590	165	40	13	30	1,051
Literatura Hispanomexicana	20	43	12	1	2	9	87
Administración de Empresas	262	630	222	58	23	10	1,205
Contaduría	136	443	140	55	25	27	826
Economía	77	169	44	15	2	7	314
Turismo	178	418	91	20	7	3	717
Historia de México	16	47	11	5	5	8	92
Educación	142	505	92	35	21	16	811
Ciencias de la Seguridad	13	8	2	0	0	2	25
Subtotal	1,491	3,911	1,072	317	158	161	7,110
Maestría							
Administración		9	66	44	23	24	166
Educación		1	4	3	4	4	16
Ciencias Sociales		6	8	3	2	1	20
Cultura e Investigación Literaria			2	4	2	4	12
Derecho Fiscal		9	11	7	0	2	29
Filosofía		1	3	2	1	6	13
Psicoterapia Humanista y Educación para la Paz		0	8	7	1	6	22
Ciencias Jurídicas		1	5	3	4	4	17
Educación Especial		7	10	8	4	5	34
Derecho Empresarial		3	6	9	10	5	33
Derechos Humanos		1	14	16	13	21	65
Subtotal	0	38	137	106	64	82	427
Doctorado							
Ciencias Sociales		0	1	3	1	7	12
Subtotal	0	0	1	3	1	7	12
Total	1,491	3,949	1,210	426	223	250	7,549

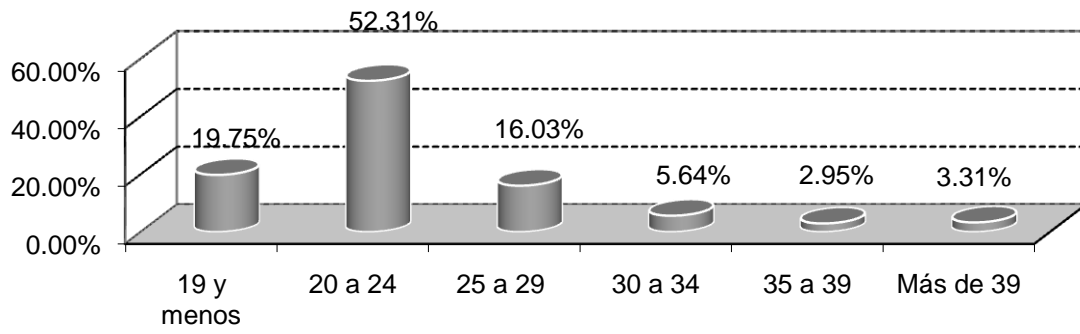

Por edad

Matrícula total							
Programas	19 y menos	20 a 24	25 a 29	30 a 34	35 a 39	Más de 39	Total
Licenciatura							
Ingeniería Civil	114	221	74	14	7	4	434
Ingeniería Eléctrica	47	157	83	42	17	7	353
Ingeniería Industrial y de Sistemas	222	445	192	59	27	8	953
Ingeniería en Sistemas Digitales y Comunicaciones	78	238	127	40	12	2	497
Ingeniería en Sistemas Computacionales	210	388	140	42	13	3	796
Licenciatura en Matemáticas	37	43	4	1	2	3	90
Ingeniería en Manufactura	40	129	74	31	15	2	291
Ingeniería Física	19	44	9	4	2	0	78
Ingeniería en Mecatrónica	245	512	101	24	9	1	892
Ingeniería en Aeronáutica	57	32	2	1	1	0	93
Ingeniería Biomédica	58	23	3	0	0	0	84
Ingeniería en Sistemas Automotrices	87	45	7	3	1	0	143
Subtotal	1,214	2,277	816	261	106	30	4,704
Maestría							
Matemática Educativa		0	4	3	2	1	10
Ingeniería Ambiental y Ecosistemas		0	4	3	2	1	10
Ingeniería en Manufactura		6	24	22	21	5	78
Ciencias de los Materiales		5	11	12	10	0	38
Ciencias en Ingeniería Eléctrica		7	13	4	9	3	36
Ingeniería Civil		3	3	1	4	2	13
Ingeniería Industrial		1	6	6	3	1	17
Subtotal	0	22	65	51	51	13	202
Doctorado							
Ciencias de los Materiales		0	1	1	0	0	2
Subtotal	0	0	1	1	0	0	2
Total	1,214	2,299	882	313	157	43	4,908

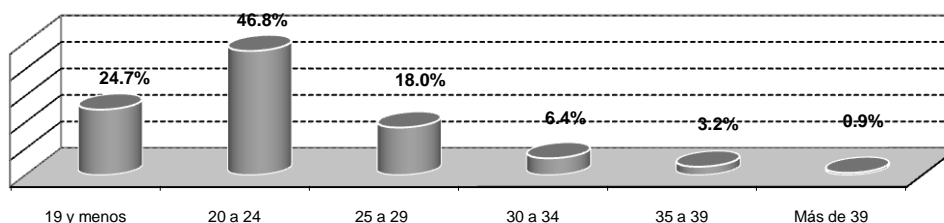

Por edad

Matrícula total							
Programas	19 y menos	20 a 24	25 a 29	30 a 34	35 a 39	Más de 39	Total
Técnico Superior Universitario							
Desarrollo Infantil	0	54	7	1	0	0	62
Subtotal	0	54	7	1	0	0	62
Licenciatura							
Ingeniería en Agroindustria	0	37	14	0	0	0	51
Mercadotecnia	17	140	20	0	0	3	180
Administración de Empresas	1	44	10	4	3	0	62
Turismo	15	67	11	2	1	0	96
Trabajo Social	22	66	21	5	1	3	118
Educación	92	263	34	3	3	8	403
Enfermería	31	49	1	0	0	1	82
Psicología Industrial	10	31	6	7	2	3	59
Agronegocios	7	4	0	0	2	3	16
Médico Veterinario Zootecnista	16	23	4	2	1	0	46
Nutrición	17	24	0	2	3	2	48
Subtotal	228	748	121	25	16	23	1,161
Total	228	802	128	26	16	23	1,223

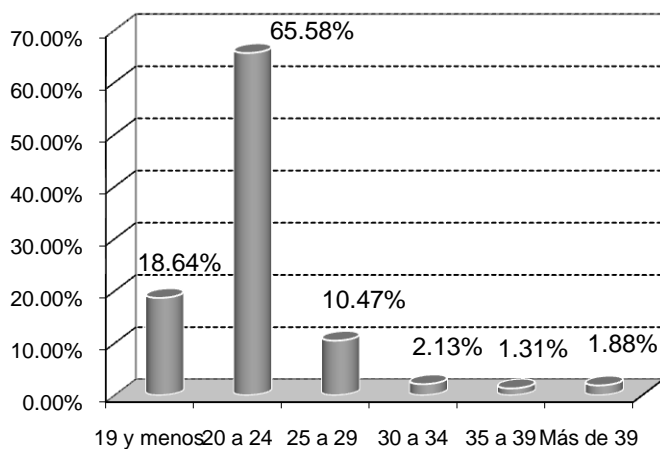

Por edad

Matrícula total							
Programas	19 y menos	20 a 24	25 a 29	30 a 34	35 a 39	Más de 39	Total
Licenciatura							
Humanidades	23	8	2	0	1	1	35
Geoinformática	29	11	0	0	0	0	40
Enfermería	62	14	0	2	2	0	80
Total	114	33	2	2	3	1	155

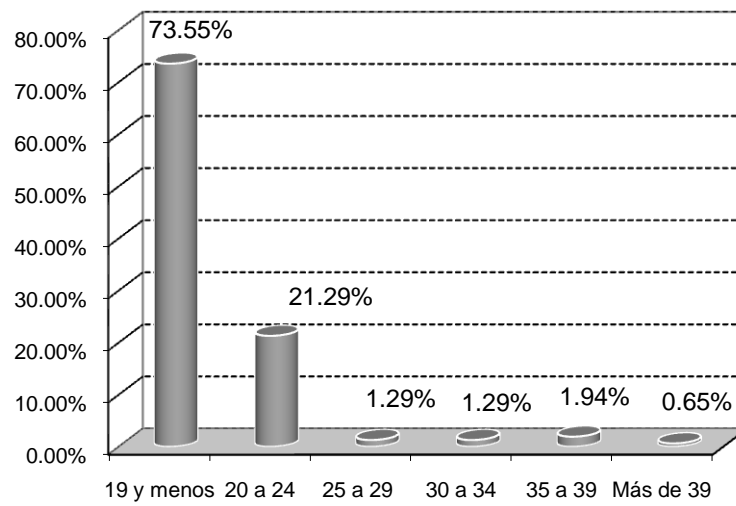

Por edad y sexo

De nuevo ingreso									
Programas	Menos de 18			18			19		
	H	M	T	H	M	T	H	M	T
Licenciatura									
Arquitectura	1	2	3	26	25	51	10	9	19
Diseño Gráfico	0	4	4	15	26	41	14	12	26
Diseño de Interiores	1	2	3	1	21	22	4	19	23
Diseño Industrial	0	2	2	4	13	17	7	7	14
Artes Visuales	1	0	1	4	13	17	1	5	6
Música	1	0	1	4	3	7	3	1	4
Teoría y Crítica del Arte	0	0	0	0	0	0	1	1	2
Total	4	10	14	54	101	155	40	54	94

Programas	20			21			22		
	H	M	T	H	M	T	H	M	T
Licenciatura									
Arquitectura	6	5	11	5	1	6	3	2	5
Diseño Gráfico	4	2	6	4	5	9	2	0	2
Diseño de Interiores	2	9	11	1	4	5	1	0	1
Diseño Industrial	4	0	4	0	0	0	2	1	3
Artes Visuales	4	0	4	2	1	3	0	1	1
Música	4	0	4	4	1	5	2	2	4
Teoría y Crítica del Arte	2	0	2	0	0	0	1	0	1
Total	26	16	42	16	12	28	11	6	17

Programas	23			24			25		
	H	M	T	H	M	T	H	M	T
Licenciatura									
Arquitectura	2	0	2	1	1	2	1	2	3
Diseño Gráfico	3	1	4	2	1	3	0	1	1
Diseño de Interiores	0	4	4	0	0	0	0	0	0
Diseño Industrial	4	0	4	1	0	1	1	0	1
Artes Visuales	0	0	0	0	0	0	0	2	2
Música	3	0	3	2	0	2	0	1	1
Teoría y Crítica del Arte	1	0	1	0	0	0	0	0	0
Total	13	5	18	6	2	8	2	6	8

Por edad y sexo

De nuevo ingreso									
Programas	26			27			28		
	H	M	T	H	M	T	H	M	T
Licenciatura									
Arquitectura	2	1	3	2	0	2	0	0	0
Diseño Gráfico	1	0	1	0	0	0	0	0	0
Diseño de Interiores	1	0	1	0	0	0	0	0	0
Diseño Industrial	0	0	0	0	0	0	0	0	0
Artes Visuales	1	0	1	0	0	0	0	1	1
Música	0	0	0	0	0	0	1	0	1
Teoría y Crítica del Arte	0	0	0	0	0	0	0	1	1
Total	5	1	6	2	0	2	1	2	3

Programas	29			30 a 34			35 a 39		
	H	M	T	H	M	T	H	M	T
Licenciatura									
Arquitectura	1	0	1	0	0	0	0	0	0
Diseño Gráfico	1	0	1	0	1	1	0	0	0
Diseño de Interiores	0	0	0	0	0	0	0	0	0
Diseño Industrial	0	0	0	0	0	0	1	0	1
Artes Visuales	0	1	1	0	0	0	0	0	0
Música	1	0	1	0	0	0	1	0	1
Teoría y Crítica del Arte	0	0	0	0	1	1	0	0	0
Total	3	1	4	0	2	2	2	0	2

Programas	Más de 39			Total		
	H	M	T	H	M	T
Licenciatura						
Arquitectura	0	0	0	60	48	108
Diseño Gráfico	0	0	0	46	53	99
Diseño de Interiores	0	2	2	11	61	72
Diseño Industrial	0	1	1	24	24	48
Artes Visuales	0	2	2	13	26	39
Música	1	0	1	27	8	35
Teoría y Crítica del Arte	0	1	1	5	4	9
Total	1	6	7	186	224	410

Por edad y sexo

De nuevo ingreso									
Programas	Menos de 18			18			19		
	H	M	T	H	M	T	H	M	T
Licenciatura									
Médico Cirujano	2	1	3	42	36	78	25	9	34
Cirujano Dentista	0	3	3	20	26	46	9	13	22
Médico Veterinario Zootecnista	2	1	3	14	24	38	10	13	23
Optometría	0	0	0	0	0	0	0	0	0
Nutrición	1	2	3	15	26	41	12	15	27
Química	0	0	0	17	26	43	9	12	21
Biología	2	3	5	10	27	37	9	14	23
Entrenamiento Deportivo	3	1	4	28	7	35	17	1	18
Enfermería	0	6	6	6	33	39	10	16	26
Total	10	17	27	152	205	357	101	93	194

Programas	20			21			22		
	H	M	T	H	M	T	H	M	T
Licenciatura									
Médico Cirujano	5	4	9	2	1	3	5	0	5
Cirujano Dentista	5	8	13	0	1	1	3	2	5
Médico Veterinario Zootecnista	2	6	8	4	3	7	3	0	3
Optometría	0	0	0	0	0	0	0	0	0
Nutrición	4	6	10	3	2	5	0	0	0
Química	0	2	2	0	0	0	2	1	3
Biología	2	4	6	3	1	4	1	2	3
Entrenamiento Deportivo	6	2	8	1	0	1	4	0	4
Enfermería	5	6	11	3	4	7	1	2	3
Total	29	38	67	16	12	28	19	7	26

Programas	23			24			25		
	H	M	T	H	M	T	H	M	T
Licenciatura									
Médico Cirujano	0	0	0	2	0	2	0	0	0
Cirujano Dentista	1	0	1	0	0	0	2	0	2
Médico Veterinario Zootecnista	2	1	3	0	2	2	0	0	0
Optometría	0	0	0	0	0	0	0	0	0
Nutrición	2	0	2	1	0	1	1	1	2
Química	0	0	0	2	0	2	2	0	2
Biología	2	1	3	1	0	1	0	0	0
Entrenamiento Deportivo	3	0	3	0	0	0	1	0	1
Enfermería	0	0	0	0	0	0	0	2	2
Total	10	2	12	6	2	8	6	3	9

Por edad y sexo

De nuevo ingreso									
Programas	26			27			28		
	H	M	T	H	M	T	H	M	T
Licenciatura									
Médico Cirujano	1	0	1	0	1	1	0	0	0
Cirujano Dentista	2	0	2	0	0	0	2	1	3
Médico Veterinario Zootecnista	0	0	0	0	0	0	1	0	1
Optometría	0	0	0	0	0	0	0	0	0
Nutrición	0	0	0	0	0	0	0	0	0
Química	1	0	1	1	0	1	0	0	0
Biología	0	0	0	0	0	0	0	0	0
Entrenamiento Deportivo	0	0	0	0	0	0	2	0	2
Enfermería	0	0	0	0	2	2	0	1	1
Total	4	0	4	1	3	4	5	2	7

Programas	29			30 a 34		
	H	M	T	H	M	T
Licenciatura						
Médico Cirujano	1	0	1	0	0	0
Cirujano Dentista	0	0	0	0	0	0
Médico Veterinario Zootecnista	0	0	0	1	0	1
Optometría	0	0	0	0	0	0
Nutrición	0	0	0	0	2	2
Química	0	1	1	0	0	0
Biología	0	0	0	0	0	0
Entrenamiento Deportivo	2	1	3	1	0	1
Enfermería	0	0	0	1	0	1
Total	3	2	5	3	2	5

Programas	35 a 39			Más de 39			Total		
	H	M	T	H	M	T	H	M	T
Licenciatura									
Médico Cirujano	0	0	0	0	0	0	85	52	137
Cirujano Dentista	0	0	0	0	0	0	44	54	98
Médico Veterinario Zootecnista	0	0	0	0	0	0	39	50	89
Optometría	0	0	0	0	0	0	0	0	0
Nutrición	0	2	2	0	1	1	39	57	96
Química	0	0	0	0	0	0	34	42	76
Biología	0	0	0	0	0	0	30	52	82
Entrenamiento Deportivo	1	0	1	0	0	0	69	12	81
Enfermería	0	0	0	0	1	1	26	73	99
Total	1	2	3	0	2	2	366	392	758

Por edad y sexo

Programas	De nuevo ingreso								
	Menos de 18			18			19		
	H	M	T	H	M	T	H	M	T
Licenciatura									
Derecho	4	4	8	39	54	93	20	15	35
Sociología	0	0	0	5	2	7	5	1	6
Trabajo Social	1	0	1	4	23	27	2	20	22
Psicología	3	8	11	18	54	72	11	11	22
Literatura Hispanomexicana	0	1	1	2	5	7	2	5	7
Administración de Empresas	1	1	2	27	42	69	10	18	28
Contaduría	4	3	7	7	32	39	9	10	19
Economía	1	1	2	16	16	32	8	5	13
Turismo	1	4	5	15	60	75	7	20	27
Historia de México	0	0	0	2	4	6	3	2	5
Educación	0	7	7	8	26	34	3	17	20
Ciencias de la Seguridad	0	0	0	1	7	8	3	2	5
Total	15	29	44	144	325	469	83	126	209

Programas	20			21			22		
	H	M	T	H	M	T	H	M	T
Licenciatura									
Derecho	10	5	15	7	2	9	5	2	7
Sociología	1	2	3	2	0	2	0	0	0
Trabajo Social	0	7	7	2	3	5	0	3	3
Psicología	7	10	17	3	3	6	3	1	4
Literatura Hispanomexicana	0	3	3	0	0	0	1	1	2
Administración de Empresas	8	5	13	7	6	13	3	1	4
Contaduría	5	8	13	3	3	6	1	2	3
Economía	4	0	4	4	1	5	2	2	4
Turismo	6	6	12	8	4	12	2	1	3
Historia de México	1	0	1	0	0	0	1	1	2
Educación	1	3	4	1	2	3	1	2	3
Ciencias de la Seguridad	1	4	5	0	1	1	1	0	1
Total	44	53	97	37	25	62	20	16	36

Por edad y sexo

De nuevo ingreso									
Programas	23			24			25		
	H	M	T	H	M	T	H	M	T
Licenciatura									
Derecho	1	0	1	2	1	3	1	1	2
Sociología	0	0	0	1	0	1	1	0	1
Trabajo Social	0	1	1	1	0	1	1	1	2
Psicología	2	0	2	3	1	4	1	2	3
Literatura Hispanomexicana	0	0	0	1	0	1	0	1	1
Administración de Empresas	2	4	6	2	1	3	5	1	6
Contaduría	3	1	4	2	2	4	1	1	2
Economía	1	1	2	1	0	1	1	1	2
Turismo	2	2	4	2	3	5	0	0	0
Historia de México	1	1	2	0	1	1	3	0	3
Educación	0	0	0	1	3	4	0	3	3
Ciencias de la Seguridad	1	0	1	0	0	0	1	0	1
Total	13	10	23	16	12	28	15	11	26

Programas	26			27			28		
	H	M	T	H	M	T	H	M	T
Licenciatura									
Derecho	2	1	3	2	1	3	1	0	1
Sociología	0	0	0	0	0	0	0	0	0
Trabajo Social	0	1	1	0	1	1	0	2	2
Psicología	1	0	1	0	2	2	0	0	0
Literatura Hispanomexicana	1	0	1	0	0	0	0	0	0
Administración de Empresas	0	0	0	1	1	2	0	0	0
Contaduría	1	1	2	0	1	1	2	1	3
Economía	0	0	0	0	0	0	0	0	0
Turismo	1	0	1	0	1	1	0	0	0
Historia de México	0	0	0	1	0	1	0	0	0
Educación	1	0	1	0	1	1	0	0	0
Ciencias de la Seguridad	1	0	1	0	0	0	0	0	0
Total	8	3	11	4	8	9	3	3	6

Por edad y sexo

De nuevo ingreso						
Programas	29			30 a 34		
	H	M	T	H	M	T
Licenciatura						
Derecho	0	0	0	1	1	2
Sociología	0	0	0	0	1	1
Trabajo Social	0	0	0	0	3	3
Psicología	0	1	1	1	3	4
Literatura Hispanomexicana	0	0	0	0	0	0
Administración de Empresas	0	0	0	2	1	3
Contaduría	1	1	2	2	3	5
Economía	1	0	1	1	1	2
Turismo	0	1	1	1	0	1
Historia de México	0	0	0	0	1	1
Educación	0	1	1	3	5	8
Ciencias de la Seguridad	0	0	0	0	0	0
Total	2	4	6	11	19	30

Programas	35 a 39			Más de 39			Total		
	H	M	T	H	M	T	H	M	T
Licenciatura									
Derecho	4	3	7	0	0	0	99	90	189
Sociología	0	0	0	0	0	0	15	6	21
Trabajo Social	0	1	1	0	1	1	11	67	78
Psicología	1	1	2	0	3	3	54	100	154
Literatura Hispanomexicana	0	0	0	0	0	0	7	16	23
Administración de Empresas	1	1	2	0	0	0	69	82	151
Contaduría	0	2	2	0	1	1	41	72	113
Economía	1	0	1	0	1	1	41	29	70
Turismo	0	0	0	0	0	0	45	102	147
Historia de México	0	0	0	1	0	1	13	10	23
Educación	0	1	1	0	1	1	19	72	91
Ciencias de la Seguridad	0	0	0	1	1	2	10	15	25
Total	7	9	16	2	8	10	424	661	1,085

Por edad y sexo

De nuevo ingreso									
Programas	Menos de 18			18			19		
	H	M	T	H	M	T	H	M	T
Licenciatura									
Ingeniería Civil	3	2	5	42	12	54	14	3	17
Ingeniería Eléctrica	0	0	0	25	1	26	5	1	6
Ingeniería Industrial y de Sistemas	4	7	11	52	31	83	17	7	24
Ingeniería en Sistemas Digitales y Comunicaciones	1	1	2	29	5	34	11	3	14
Ingeniería en Sistemas Computacionales	4	1	5	67	19	86	13	5	18
Licenciatura en Matemáticas	0	0	0	6	12	18	0	4	4
Ingeniería en Manufactura	2	1	3	9	5	14	1	2	3
Ingeniería Física	1	0	1	1	5	6	3	0	3
Ingeniería en Mecatrónica	5	3	8	73	16	89	11	0	11
Ingeniería en Aeronáutica	3	0	3	19	5	24	2	2	4
Ingeniería Biomédica	2	3	5	21	14	35	5	2	7
Ingeniería en Sistemas Automotrices	2	1	3	43	3	46	15	0	15
Total	27	19	46	387	128	515	97	29	126

Programas	20			21			22		
	H	M	T	H	M	T	H	M	T
Licenciatura									
Ingeniería Civil	4	1	5	1	0	1	2	2	4
Ingeniería Eléctrica	6	1	7	8	0	8	5	1	6
Ingeniería Industrial y de Sistemas	7	3	10	8	3	11	6	3	9
Ingeniería en Sistemas Digitales y Comunicaciones	2	0	2	5	0	5	7	0	7
Ingeniería en Sistemas Computacionales	8	1	9	5	1	6	6	1	7
Licenciatura en Matemáticas	2	0	2	2	1	3	0	1	1
Ingeniería en Manufactura	3	0	3	3	0	3	1	1	2
Ingeniería Física	0	1	1	0	0	0	1	2	3
Ingeniería en Mecatrónica	4	0	4	5	0	5	5	1	6
Ingeniería en Aeronáutica	8	0	8	2	0	2	3	1	4
Ingeniería Biomédica	4	2	6	1	0	1	4	0	4
Ingeniería en Sistemas Automotrices	8	0	8	4	0	4	6	0	6
Total	56	9	65	44	5	49	46	13	59

Por edad y sexo

Programas	De nuevo ingreso								
	23			24			25		
	H	M	T	H	M	T	H	M	T
Licenciatura									
Ingeniería Civil	1	1	2	1	0	1	1	0	1
Ingeniería Eléctrica	2	0	2	2	0	2	2	0	2
Ingeniería Industrial y de Sistemas	5	0	5	0	0	0	1	0	1
Ingeniería en Sistemas Digitales y Comunicaciones	4	0	4	4	0	4	1	0	1
Ingeniería en Sistemas Computacionales	2	1	3	3	0	3	3	1	4
Licenciatura en Matemáticas	0	0	0	0	0	0	0	0	0
Ingeniería en Manufactura	2	1	3	3	0	3	2	0	2
Ingeniería Física	1	0	1	0	0	0	1	0	1
Ingeniería en Mecatrónica	5	1	6	2	0	2	5	1	6
Ingeniería en Aeronáutica	0	0	0	1	0	1	0	0	0
Ingeniería Biomédica	0	0	0	0	0	0	0	0	0
Ingeniería en Sistemas Automotrices	3	0	3	4	0	4	1	1	2
Total	25	4	29	20	0	20	17	3	20

Programas	26			27			28		
	H	M	T	H	M	T	H	M	T
Licenciatura									
Ingeniería Civil	2	0	2	2	0	2	1	0	1
Ingeniería Eléctrica	2	0	2	1	0	1	1	0	1
Ingeniería Industrial y de Sistemas	2	1	3	1	0	1	0	0	0
Ingeniería en Sistemas Digitales y Comunicaciones	5	0	5	2	1	3	0	0	0
Ingeniería en Sistemas Computacionales	2	0	2	1	0	1	1	0	1
Licenciatura en Matemáticas	0	0	0	1	0	1	0	0	0
Ingeniería en Manufactura	1	0	1	0	0	0	2	0	2
Ingeniería Física	1	0	1	0	0	0	0	0	0
Ingeniería en Mecatrónica	2	0	2	1	0	1	0	0	0
Ingeniería en Aeronáutica	0	0	0	0	0	0	0	0	0
Ingeniería Biomédica	0	0	0	1	0	1	0	0	0
Ingeniería en Sistemas Automotrices	1	0	1	2	0	2	1	0	1
Total	18	1	19	12	1	13	6	0	6

Por edad y sexo

De nuevo ingreso						
Programas	29			30 a 34		
	H	M	T	H	M	T
Licenciatura						
Ingeniería Civil	0	0	0	3	0	3
Ingeniería Eléctrica	0	0	0	4	0	4
Ingeniería Industrial y de Sistemas	1	0	1	1	0	1
Ingeniería en Sistemas Digitales y Comunicaciones	2	1	3	1	0	1
Ingeniería en Sistemas Computacionales	0	0	0	2	0	2
Licenciatura en Matemáticas	0	0	0	0	0	0
Ingeniería en Manufactura	0	0	0	1	0	1
Ingeniería Física	0	0	0	0	0	0
Ingeniería en Mecatrónica	1	0	1	1	1	2
Ingeniería en Aeronáutica	1	0	1	0	0	0
Ingeniería Biomédica	1	0	1	0	0	0
Ingeniería en Sistemas Automotrices	0	0	0	2	0	2
Total	6	1	7	15	1	16

Programas	35 a 39			Más de 39			Total		
	H	M	T	H	M	T	H	M	T
Licenciatura									
Ingeniería Civil	0	1	1	0	0	0	77	22	99
Ingeniería Eléctrica	4	0	4	0	0	0	67	4	71
Ingeniería Industrial y de Sistemas	1	0	1	1	0	1	107	55	162
Ingeniería en Sistemas Digitales y Comunicaciones	1	0	1	0	1	1	75	12	87
Ingeniería en Sistemas Computacionales	2	0	2	0	0	0	119	30	149
Licenciatura en Matemáticas	0	0	0	0	1	1	11	19	30
Ingeniería en Manufactura	1	0	1	1	0	1	32	10	42
Ingeniería Física	0	0	0	0	0	0	9	8	17
Ingeniería en Mecatrónica	1	0	1	0	0	0	121	23	144
Ingeniería en Aeronáutica	1	0	1	0	0	0	40	8	48
Ingeniería Biomédica	0	0	0	0	0	0	39	21	60
Ingeniería en Sistemas Automotrices	1	0	1	0	0	0	93	5	98
Total	12	1	13	2	2	4	790	217	1,007

Por edad y sexo

De nuevo ingreso									
Programas	Menos de 18			18			19		
	H	M	T	H	M	T	H	M	T
Técnico Superior Universitario									
Desarrollo Infantil	0	0	0	0	0	0	0	0	0
Subtotal	0	0	0	0	0	0	0	0	0
Licenciatura									
Ingeniería en Agroindustria	0	0	0	0	0	0	0	0	0
Mercadotecnia	0	0	0	0	2	2	6	8	14
Administración de Empresas	0	0	0	0	0	0	0	0	0
Turismo	0	0	0	0	1	1	0	8	8
Trabajo Social	0	0	0	0	4	4	1	13	14
Educación	0	0	0	2	9	11	10	47	57
Enfermería	0	0	0	1	3	4	6	16	22
Psicología Industrial	0	0	0	0	2	2	0	8	8
Agronegocios	0	0	0	4	1	5	2	0	2
Médico Veterinario Zootecnista	0	0	0	4	1	5	7	4	11
Nutrición	0	0	0	1	1	2	1	14	15
Subtotal	0	0	0	12	24	36	33	118	151
Total	0	0	0	12	24	36	33	118	151

Programas	20			21			22		
	H	M	T	H	M	T	H	M	T
Técnico Superior Universitario									
Desarrollo Infantil	0	0	0	0	0	0	0	0	0
Subtotal	0	0	0	0	0	0	0	0	0
Licenciatura									
Ingeniería en Agroindustria	0	0	0	0	0	0	0	0	0
Mercadotecnia	3	10	13	6	0	6	1	1	2
Administración de Empresas	0	0	0	0	0	0	0	0	0
Turismo	1	2	3	2	2	4	1	1	2
Trabajo Social	2	4	6	1	1	2	1	1	2
Educación	11	11	22	4	14	18	4	27	31
Enfermería	2	12	14	1	2	3	0	0	0
Psicología Industrial	4	6	10	6	3	9	3	3	6
Agronegocios	2	0	2	1	0	1	0	0	0
Médico Veterinario Zootecnista	5	2	7	1	2	3	4	2	6
Nutrición	1	8	9	2	4	6	1	3	4
Subtotal	31	55	86	24	28	52	15	38	53
Total	31	55	86	24	28	52	15	38	53

Por edad y sexo

De nuevo ingreso									
Programas	23			24			25		
	H	M	T	H	M	T	H	M	T
Técnico Superior Universitario									
Desarrollo Infantil	0	0	0	0	0	0	0	0	0
Subtotal	0	0	0	0	0	0	0	0	0
Licenciatura									
Ingeniería en Agroindustria	0	0	0	0	0	0	0	0	0
Mercadotecnia	1	0	1	0	0	0	1	1	2
Administración de Empresas	0	0	0	0	0	0	0	0	0
Turismo	0	0	0	0	0	0	0	0	0
Trabajo Social	0	1	1	0	0	0	0	0	0
Educación	4	8	12	3	5	8	3	6	9
Enfermería	0	1	1	0	0	0	1	0	1
Psicología Industrial	2	2	4	2	0	2	1	1	2
Agronegocios	1	0	1	0	0	0	0	0	0
Médico Veterinario Zootecnista	1	1	2	4	1	5	1	0	1
Nutrición	0	3	3	0	2	2	0	0	0
Subtotal	9	16	25	9	8	17	7	8	15
Total	9	16	25	9	8	17	7	8	15

Programas	26			27			28		
	H	M	T	H	M	T	H	M	T
Técnico Superior Universitario									
Desarrollo Infantil	0	0	0	0	0	0	0	0	0
Subtotal	0	0	0	0	0	0	0	0	0
Licenciatura									
Ingeniería en Agroindustria	0	0	0	0	0	0	0	0	0
Mercadotecnia	0	0	0	1	0	1	0	0	0
Administración de Empresas	0	0	0	0	0	0	0	0	0
Turismo	0	0	0	0	1	1	0	0	0
Trabajo Social	0	0	0	0	0	0	0	0	0
Educación	0	0	0	0	3	3	0	3	3
Enfermería	0	0	0	0	0	0	0	0	0
Psicología Industrial	0	1	1	1	0	1	0	1	1
Agronegocios	0	0	0	0	0	0	0	0	0
Médico Veterinario Zootecnista	1	0	1	0	0	0	1	0	1
Nutrición	0	0	0	0	0	0	0	0	0
Subtotal	1	1	2	2	4	6	1	4	5
Total	1	1	2	2	4	6	1	4	5

Por edad y sexo

De nuevo ingreso						
Programas	29			30 a 34		
	H	M	T	H	M	T
Técnico Superior Universitario						
Desarrollo Infantil	0	0	0	0	0	0
Subtotal	0	0	0	0	0	0
Licenciatura						
Ingeniería en Agroindustria	0	0	0	0	0	0
Mercadotecnia	0	1	1	0	0	0
Administración de Empresas	0	0	0	0	0	0
Turismo	0	0	0	1	0	1
Trabajo Social	0	0	0	0	0	0
Educación	0	1	1	0	1	1
Enfermería	0	0	0	0	0	0
Psicología Industrial	1	0	1	5	2	7
Agronegocios	0	0	0	0	0	0
Médico Veterinario Zootecnista	1	0	1	2	0	2
Nutrición	0	0	0	1	1	2
Subtotal	2	2	4	9	4	13
Total	2	2	4	9	4	13

Programas	35 a 39			Más de 39			Total		
	H	M	T	H	M	T	H	M	T
Técnico Superior Universitario									
Desarrollo Infantil	0	0	0	0	0	0	0	0	0
Subtotal	0	0	0	0	0	0	0	0	0
Licenciatura									
Ingeniería en Agroindustria	0	0	0	0	0	0	0	0	0
Mercadotecnia	0	0	0	0	1	1	19	24	43
Administración de Empresas	0	0	0	0	0	0	0	0	0
Turismo	0	1	1	0	0	0	5	16	21
Trabajo Social	0	0	0	0	0	0	5	24	29
Educación	0	0	0	1	3	4	42	138	180
Enfermería	0	0	0	0	0	0	11	34	45
Psicología Industrial	2	0	2	2	1	3	29	30	59
Agronegocios	1	1	2	3	0	3	14	2	16
Médico Veterinario Zootecnista	1	0	1	0	0	0	33	13	46
Nutrición	1	2	3	1	1	2	9	39	48
Subtotal	5	4	9	7	6	13	167	320	487
Total	5	4	9	7	6	13	167	320	487

Por edad y sexo

De nuevo ingreso									
Programas	Menos de 18			18			19		
	H	M	T	H	M	T	H	M	T
Licenciatura									
Humanidades	0	4	4	0	6	6	2	11	13
Geoinformática	7	1	8	13	4	17	3	1	4
Enfermería	1	6	7	14	23	37	5	13	18
Total	8	11	19	27	33	60	10	25	35

Programas	20			21			22		
	H	M	T	H	M	T	H	M	T
Licenciatura									
Humanidades	0	2	2	1	1	2	1	2	3
Geoinformática	4	0	4	3	0	3	2	0	2
Enfermería	2	5	7	1	1	2	1	3	4
Total	6	7	13	5	2	7	4	5	9

Por edad y sexo

De nuevo ingreso									
Programas	23			24			25		
	H	M	T	H	M	T	H	M	T
Licenciatura									
Humanidades	0	0	0	1	0	1	0	0	0
Geoinformática	1	0	1	1	0	1	0	0	0
Enfermería	0	1	1	0	0	0	0	0	0
Total	1	1	2	2	0	2	0	0	0

Programas	26			27			28		
	H	M	T	H	M	T	H	M	T
Licenciatura									
Humanidades	0	0	0	0	0	0	0	0	0
Geoinformática	0	0	0	0	0	0	0	0	0
Enfermería	0	0	0	0	0	0	0	0	0
Total	0	0	0	0	0	0	0	0	0

Por edad y sexo

De nuevo ingreso						
Programas	29			30 a 34		
	H	M	T	H	M	T
Licenciatura						
Humanidades	1	1	2	0	0	0
Geoinformática	0	0	0	0	0	0
Enfermería	0	0	0	0	2	2
Total	1	1	2	0	2	2

Programas	35 a 39			Más de 39			Total		
	H	M	T	H	M	T	H	M	T
Licenciatura									
Humanidades	0	1	1	1	0	1	7	28	35
Geoinformática	0	0	0	0	0	0	34	6	40
Enfermería	0	2	2	0	0	0	24	56	80
Total	0	3	3	1	0	1	65	90	155

Por edad y sexo

De reingreso									
Programas	Menos de 18			18			19		
	H	M	T	H	M	T	H	M	T
Licenciatura									
Arquitectura	0	0	0	4	4	8	52	35	87
Diseño Gráfico	0	0	0	0	1	1	26	37	63
Diseño de Interiores	0	0	0	0	4	4	1	42	43
Diseño Industrial	0	0	0	3	3	6	18	18	36
Artes Visuales	0	0	0	0	1	1	2	7	9
Música	0	0	0	2	0	2	1	3	4
Teoría y Crítica del Arte	0	0	0	0	0	0	0	0	0
Total	0	0	0	9	13	22	100	142	242

Programas	20			21			22		
	H	M	T	H	M	T	H	M	T
Licenciatura									
Arquitectura	60	24	84	40	39	79	50	36	86
Diseño Gráfico	31	43	74	36	32	68	42	39	81
Diseño de Interiores	2	39	41	5	57	62	10	30	40
Diseño Industrial	21	17	38	23	14	37	26	24	50
Artes Visuales	5	9	14	4	8	12	4	3	7
Música	6	9	15	16	7	23	9	2	11
Teoría y Crítica del Arte	0	0	0	0	0	0	0	0	0
Total	125	141	266	124	157	281	141	134	275

Programas	23			24			25		
	H	M	T	H	M	T	H	M	T
Licenciatura									
Arquitectura	58	35	93	36	25	61	32	17	49
Diseño Gráfico	41	31	72	30	26	56	28	14	42
Diseño de Interiores	3	36	39	3	31	34	0	11	11
Diseño Industrial	28	17	45	31	17	48	17	9	26
Artes Visuales	11	4	15	2	2	4	2	3	5
Música	7	4	11	5	3	8	6	0	6
Teoría y Crítica del Arte	0	0	0	0	0	0	0	0	0
Total	148	127	275	107	104	211	85	54	139

Por edad y sexo

De reingreso									
Programas	26			27			28		
	H	M	T	H	M	T	H	M	T
Licenciatura									
Arquitectura	31	11	42	29	5	34	16	8	24
Diseño Gráfico	23	12	35	12	8	20	17	5	22
Diseño de Interiores	2	8	10	0	5	5	2	7	9
Diseño Industrial	20	11	31	12	5	17	10	6	16
Artes Visuales	1	1	2	1	0	1	3	0	3
Música	0	0	0	3	0	3	2	1	3
Teoría y Crítica del Arte	0	0	0	0	0	0	0	0	0
Total	77	43	120	57	23	80	50	27	77

Programas	29			30 a 34		
	H	M	T	H	M	T
Licenciatura						
Arquitectura	7	3	10	18	4	22
Diseño Gráfico	10	5	15	11	8	19
Diseño de Interiores	1	2	3	1	2	3
Diseño Industrial	5	2	7	9	4	13
Artes Visuales	0	1	1	3	4	7
Música	1	1	2	6	3	9
Teoría y Crítica del Arte	0	0	0	0	0	0
Total	24	14	38	48	25	73

Programas	35 a 39			Más de 39			Total		
	H	M	T	H	M	T	H	M	T
Licenciatura									
Arquitectura	3	1	4	5	1	6	441	248	689
Diseño Gráfico	2	2	4	1	0	1	310	263	573
Diseño de Interiores	0	3	3	2	7	9	32	284	316
Diseño Industrial	3	1	4	1	0	1	227	148	375
Artes Visuales	0	0	0	2	1	3	40	44	84
Música	3	1	4	9	4	13	76	38	114
Teoría y Crítica del Arte	0	0	0	0	0	0	0	0	0
Total	11	8	19	20	13	33	1,126	1,025	2,151

Por edad y sexo

De reingreso									
Programas	Menos de 18			18			19		
	H	M	T	H	M	T	H	M	T
Licenciatura									
Médico Cirujano	0	0	0	11	7	18	54	64	118
Cirujano Dentista	0	0	0	9	12	21	27	49	76
Médico Veterinario	0	0	0	2	8	10	17	24	41
Zootecnista	0	0	0	0	0	0	0	1	1
Optometría	0	0	0	2	9	11	8	57	65
Nutrición	0	0	0	2	4	6	10	26	36
Biología	0	0	0	0	0	0	9	16	25
Entrenamiento Deportivo	0	0	0	4	1	5	19	8	27
Enfermería	0	0	0	4	9	13	13	66	79
Total	0	0	0	34	50	84	157	311	468

Programas	20			21			22		
	H	M	T	H	M	T	H	M	T
Licenciatura									
Médico Cirujano	57	75	132	72	59	131	72	75	147
Cirujano Dentista	27	85	112	49	83	132	45	76	121
Médico Veterinario	26	33	59	28	29	57	32	22	54
Zootecnista	1	5	6	3	6	9	8	8	16
Optometría	17	83	100	19	74	93	17	58	75
Nutrición	12	24	36	15	15	30	12	31	43
Biología	12	13	25	13	12	25	14	20	34
Entrenamiento Deportivo	26	18	44	39	15	54	34	9	43
Enfermería	25	78	103	30	90	120	28	60	88
Total	203	414	617	268	383	651	262	359	621

Por edad y sexo

De reingreso									
Programas	23			24			25		
	H	M	T	H	M	T	H	M	T
Licenciatura									
Médico Cirujano	51	58	109	53	43	96	26	23	49
Cirujano Dentista	31	50	81	30	36	66	20	20	40
Médico Veterinario	19	22	41	15	16	31	15	9	24
Zootecnista	6	4	10	4	4	8	0	2	2
Optometría	14	30	44	9	28	37	10	17	27
Nutrición	9	14	23	7	5	12	3	1	4
Química	7	4	11	9	9	18	5	1	6
Biología	24	7	31	18	11	29	17	2	19
Entrenamiento Deportivo	8	32	40	6	20	26	2	16	18
Enfermería	169	221	390	151	172	323	98	91	189
Total									

Programas	26			27			28		
	H	M	T	H	M	T	H	M	T
Licenciatura									
Médico Cirujano	29	11	40	10	7	17	12	3	15
Cirujano Dentista	14	18	32	12	5	17	11	7	18
Médico Veterinario	9	3	12	6	0	6	3	3	6
Zootecnista	2	0	2	1	0	1	2	0	2
Optometría	5	12	17	2	10	12	3	8	11
Nutrición	3	3	6	5	3	8	3	2	5
Química	3	0	3	3	2	5	2	0	2
Biología	10	5	15	8	4	12	7	3	10
Entrenamiento Deportivo	3	9	12	2	1	3	1	3	4
Enfermería	78	61	139	49	32	81	44	29	73
Total									

Por edad y sexo

De reingreso						
Programas	29			30 a 34		
	H	M	T	H	M	T
Licenciatura						
Médico Cirujano	8	4	12	12	9	21
Cirujano Dentista	2	8	10	12	7	19
Médico Veterinario	6	5	11	4	4	8
Zootecnista						
Optometría	2	0	2	2	1	3
Nutrición	4	5	9	3	11	14
Química	1	1	2	4	2	6
Biología	1	3	4	2	3	5
Entrenamiento Deportivo	3	1	4	17	4	21
Enfermería	0	1	1	5	5	10
Total	27	28	55	61	46	107

Programas	35 a 39			Más de 39			Total		
	H	M	T	H	M	T	H	M	T
Licenciatura									
Médico Cirujano	3	4	7	3	1	4	473	443	916
Cirujano Dentista	2	6	8	6	2	8	297	464	761
Médico Veterinario	3	1	4	1	0	1	186	179	365
Zootecnista									
Optometría	1	0	1	0	1	1	32	32	64
Nutrición	2	4	6	0	4	4	115	410	525
Química	1	0	1	1	0	1	88	131	219
Biología	0	1	1	1	1	2	81	85	166
Entrenamiento Deportivo	8	1	9	3	1	4	237	90	327
Enfermería	3	3	6	2	2	4	132	395	527
Total	23	20	43	17	12	29	1,641	2,229	3,870

Por edad y sexo

De reingreso									
Programas	Menos de 18			18			19		
	H	M	T	H	M	T	H	M	T
Licenciatura									
Derecho	5	7	12	3	8	11	49	96	145
Sociología	1	0	1	1	0	1	1	6	7
Trabajo Social	0	2	2	1	4	5	4	47	51
Psicología	0	0	0	1	9	10	15	83	98
Literatura Hispanomexicana	0	0	0	0	1	1	0	4	4
Administración de Empresas	4	11	15	2	14	16	56	76	132
Contaduría	1	4	5	1	3	4	18	44	62
Economía	1	1	2	1	0	1	8	19	27
Turismo	0	1	1	0	3	3	14	53	67
Historia de México	0	0	0	0	0	0	3	2	5
Educación	0	0	0	2	4	6	10	65	75
Ciencias de la Seguridad	0	0	0	0	0	0	0	0	0
Total	12	26	38	12	46	58	178	495	673

Programas	20			21			22		
	H	M	T	H	M	T	H	M	T
Licenciatura									
Derecho	68	88	156	69	107	176	73	94	167
Sociología	3	9	12	4	11	15	6	7	13
Trabajo Social	2	52	54	5	68	73	4	58	62
Psicología	36	101	137	35	103	138	34	90	124
Literatura Hispanomexicana	3	2	5	2	8	10	0	7	7
Administración de Empresas	64	99	163	48	85	133	56	82	138
Contaduría	35	56	91	38	61	99	33	56	89
Economía	16	15	31	19	15	34	15	26	41
Turismo	18	55	73	31	77	108	16	65	81
Historia de México	4	2	6	2	5	7	6	3	9
Educación	11	102	113	11	88	99	12	100	112
Ciencias de la Seguridad	0	0	0	0	0	0	0	0	0
Total	260	581	841	264	628	892	255	588	843

Por edad y sexo

Programas	De reingreso								
	23			24			25		
	H	M	T	H	M	T	H	M	T
Licenciatura									
Derecho	55	60	115	35	35	70	26	35	61
Sociología	6	4	10	3	6	9	3	2	5
Trabajo Social	2	41	43	5	20	25	1	20	21
Psicología	27	62	89	14	55	69	12	45	57
Literatura Hispanomexicana	5	6	11	3	1	4	1	1	2
Administración de Empresas	47	46	93	32	32	64	32	24	56
Contaduría	32	44	76	28	30	58	12	20	32
Economía	18	17	35	8	4	12	8	6	14
Turismo	25	49	74	12	34	46	15	24	39
Historia de México	4	8	12	3	4	7	1	0	1
Educación	11	85	96	7	64	71	8	28	36
Ciencias de la Seguridad	0	0	0	0	0	0	0	0	0
Total	232	422	654	150	285	435	119	205	324

Programas	26			27			28		
	H	M	T	H	M	T	H	M	T
Licenciatura									
Derecho	31	25	56	24	18	42	13	13	26
Sociología	2	0	2	0	2	2	1	0	1
Trabajo Social	3	4	7	2	9	11	2	10	12
Psicología	13	20	33	13	25	38	8	5	13
Literatura Hispanomexicana	2	1	3	1	2	3	0	1	1
Administración de Empresas	31	19	50	32	24	56	12	12	24
Contaduría	11	22	33	14	4	18	12	12	24
Economía	8	3	11	3	3	6	5	2	7
Turismo	5	9	14	11	5	16	7	6	13
Historia de México	2	0	2	0	0	0	3	0	3
Educación	4	19	23	6	8	14	3	5	8
Ciencias de la Seguridad	0	0	0	0	0	0	0	0	0
Total	112	122	234	106	100	206	66	66	132

Por edad y sexo

Programas	De reingreso					
	29			30 a 34		
	H	M	T	H	M	T
Licenciatura						
Derecho	15	7	22	34	24	58
Sociología	0	0	0	2	2	4
Trabajo Social	2	7	9	3	17	20
Psicología	7	10	17	17	19	36
Literatura Hispanomexicana	0	1	1	0	1	1
Administración de Empresas	13	15	28	33	22	55
Contaduría	12	11	23	24	26	50
Economía	1	2	3	11	2	13
Turismo	2	4	6	13	6	19
Historia de México	0	1	1	4	0	4
Educación	1	4	5	4	23	27
Ciencias de la Seguridad	0	0	0	0	0	0
Total	53	62	115	145	142	287

Programas	35 a 39			Más de 39			Total		
	H	M	T	H	M	T	H	M	T
Licenciatura									
Derecho	25	15	40	21	14	35	546	646	1,192
Sociología	2	3	5	3	3	6	38	55	93
Trabajo Social	0	7	7	3	4	7	39	370	409
Psicología	5	6	11	8	19	27	245	652	897
Literatura Hispanomexicana	1	1	2	2	7	9	20	44	64
Administración de Empresas	14	7	21	5	5	10	481	573	1,054
Contaduría	9	14	23	7	19	26	287	426	713
Economía	0	1	1	2	4	6	124	120	244
Turismo	1	6	7	0	3	3	170	400	570
Historia de México	5	0	5	2	5	7	39	30	69
Educación	5	15	20	1	14	15	96	624	720
Ciencias de la Seguridad	0	0	0	0	0	0	0	0	0
Total	67	75	142	54	97	151	2,085	3,940	6,025

Por edad y sexo

Programas	De reingreso								
	Menos de 18			18			19		
	H	M	T	H	M	T	H	M	T
Licenciatura									
Ingeniería Civil	1	2	3	2	0	2	26	7	33
Ingeniería Eléctrica	1	0	1	1	0	1	11	2	13
Ingeniería Industrial y de Sistemas	0	0	0	3	5	8	56	40	96
Ingeniería en Sistemas Digitales y Comunicaciones	2	0	2	2	0	2	16	8	24
Ingeniería en Sistemas Computacionales	4	1	5	3	3	6	64	26	90
Licenciatura en Matemáticas	1	0	1	0	1	1	5	8	13
Ingeniería en Manufactura	4	0	4	1	1	2	7	7	14
Ingeniería Física	0	0	0	0	0	0	4	5	9
Ingeniería en Mecatrónica	1	1	2	10	3	13	113	9	122
Ingeniería en Aeronáutica	0	0	0	2	1	3	20	3	23
Ingeniería Biomédica	0	0	0	1	0	1	4	6	10
Ingeniería en Sistemas Automotrices	0	0	0	4	0	4	19	0	19
Total	14	4	18	29	14	43	345	121	466

Programas	20			21			22		
	H	M	T	H	M	T	H	M	T
Licenciatura									
Ingeniería Civil	38	9	47	41	6	47	44	4	48
Ingeniería Eléctrica	17	2	19	32	1	33	37	3	40
Ingeniería Industrial y de Sistemas	78	51	129	58	31	89	53	24	77
Ingeniería en Sistemas Digitales y Comunicaciones	25	11	36	32	8	40	31	10	41
Ingeniería en Sistemas Computacionales	63	17	80	66	15	81	78	18	96
Licenciatura en Matemáticas	5	3	8	0	6	6	2	10	12
Ingeniería en Manufactura	11	5	16	11	10	21	25	3	28
Ingeniería Física	5	7	12	4	5	9	6	3	9
Ingeniería en Mecatrónica	105	15	120	96	11	107	87	11	98
Ingeniería en Aeronáutica	7	3	10	1	0	1	3	0	3
Ingeniería Biomédica	5	3	8	0	0	0	1	1	2
Ingeniería en Sistemas Automotrices	10	1	11	3	0	3	2	0	2
Total	369	127	496	344	93	437	369	87	456

Por edad y sexo

Programas	De reingreso								
	23			24			25		
	H	M	T	H	M	T	H	M	T
Licenciatura									
Ingeniería Civil	32	6	38	24	4	28	16	3	19
Ingeniería Eléctrica	23	2	25	12	3	15	19	2	21
Ingeniería Industrial y de Sistemas	43	20	63	35	17	52	32	12	44
Ingeniería en Sistemas Digitales y Comunicaciones	39	3	42	45	12	57	31	4	35
Ingeniería en Sistemas Computacionales	40	20	60	35	8	43	32	9	41
Licenciatura en Matemáticas	2	2	4	2	5	7	0	1	1
Ingeniería en Manufactura	24	8	32	13	5	18	19	4	23
Ingeniería Física	3	2	5	3	1	4	3	0	3
Ingeniería en Mecatrónica	85	14	99	62	3	65	31	2	33
Ingeniería en Aeronáutica	2	0	2	0	1	1	0	0	0
Ingeniería Biomédica	1	0	1	1	0	1	0	0	0
Ingeniería en Sistemas Automotrices	1	0	1	3	0	3	0	0	0
Total	295	77	372	235	59	294	183	37	220

Programas	26			27			28		
	H	M	T	H	M	T	H	M	T
Licenciatura									
Ingeniería Civil	16	2	18	16	1	17	10	0	10
Ingeniería Eléctrica	15	2	17	15	1	16	8	0	8
Ingeniería Industrial y de Sistemas	32	20	52	32	12	44	18	10	28
Ingeniería en Sistemas Digitales y Comunicaciones	20	8	28	12	4	16	20	2	22
Ingeniería en Sistemas Computacionales	29	4	33	24	4	28	18	3	21
Licenciatura en Matemáticas	1	0	1	0	1	1	0	0	0
Ingeniería en Manufactura	10	3	13	9	3	12	13	1	14
Ingeniería Física	0	0	0	1	0	1	1	0	1
Ingeniería en Mecatrónica	16	2	18	19	1	20	8	1	9
Ingeniería en Aeronáutica	1	0	1	0	0	0	0	0	0
Ingeniería Biomédica	0	0	0	0	1	1	0	0	0
Ingeniería en Sistemas Automotrices	1	0	1	0	0	0	0	0	0
Total	141	41	182	128	28	156	96	17	113

Por edad y sexo

De reingreso						
Programas	29			30 a 34		
	H	M	T	H	M	T
Licenciatura						
Ingeniería Civil	4	0	4	10	1	11
Ingeniería Eléctrica	15	0	15	37	1	38
Ingeniería Industrial y de Sistemas	14	4	18	48	10	58
Ingeniería en Sistemas Digitales y Comunicaciones	13	1	14	35	4	39
Ingeniería en Sistemas Computacionales	8	1	9	34	6	40
Licenciatura en Matemáticas	0	0	0	1	0	1
Ingeniería en Manufactura	7	0	7	27	3	30
Ingeniería Física	2	0	2	2	2	4
Ingeniería en Mecatrónica	11	0	11	20	2	22
Ingeniería en Aeronáutica	0	0	0	1	0	1
Ingeniería Biomédica	0	0	0	0	0	0
Ingeniería en Sistemas Automotrices	0	0	0	1	0	1
Total	74	6	80	216	29	245

Programas	35 a 39			Más de 39			Total		
	H	M	T	H	M	T	H	M	T
Licenciatura									
Ingeniería Civil	6	0	6	4	0	4	290	45	335
Ingeniería Eléctrica	13	0	13	7	0	7	263	19	282
Ingeniería Industrial y de Sistemas	22	4	26	4	3	7	528	263	791
Ingeniería en Sistemas Digitales y Comunicaciones	8	3	11	1	0	1	332	78	410
Ingeniería en Sistemas Computacionales	10	1	11	3	0	3	511	136	647
Licenciatura en Matemáticas	1	1	2	1	1	2	21	39	60
Ingeniería en Manufactura	13	1	14	1	0	1	195	54	249
Ingeniería Física	2	0	2	0	0	0	36	25	61
Ingeniería en Mecatrónica	8	0	8	1	0	1	673	75	748
Ingeniería en Aeronáutica	0	0	0	0	0	0	37	8	45
Ingeniería Biomédica	0	0	0	0	0	0	13	11	24
Ingeniería en Sistemas Automotrices	0	0	0	0	0	0	44	1	45
Total	83	10	93	22	4	26	2,943	754	3,697

Por edad y sexo

De reingreso									
Programas	Menos de 18			18			19		
	H	M	T	H	M	T	H	M	T
Técnico Superior Universitario									
Desarrollo Infantil	0	0	0	0	0	0	0	0	0
Subtotal	0	0	0	0	0	0	0	0	0
Licenciatura									
Ingeniería en Agroindustria	0	0	0	0	0	0	0	0	0
Mercadotecnia	0	0	0	0	0	0	0	1	1
Administración de Empresas	0	0	0	0	0	0	1	0	1
Turismo	0	0	0	0	0	0	2	4	6
Trabajo Social	0	0	0	0	0	0	0	4	4
Educación	0	0	0	2	0	2	6	16	22
Enfermería	0	0	0	0	0	0	1	4	5
Psicología Industrial	0	0	0	0	0	0	0	0	0
Agronegocios	0	0	0	0	0	0	0	0	0
Médico Veterinario Zootecnista	0	0	0	0	0	0	0	0	0
Nutrición	0	0	0	0	0	0	0	0	0
Subtotal	0	0	0	2	0	2	10	29	39
Total	0	0	0	2	0	2	10	29	39

Programas	20			21			22		
	H	M	T	H	M	T	H	M	T
Técnico Superior Universitario									
Desarrollo Infantil	0	9	9	2	22	24	1	16	17
Subtotal	0	9	9	2	22	24	1	16	17
Licenciatura									
Ingeniería en Agroindustria	1	0	1	9	2	11	8	1	9
Mercadotecnia	13	8	21	12	9	21	10	19	29
Administración de Empresas	2	1	3	12	7	19	8	5	13
Turismo	4	15	19	3	13	16	4	10	14
Trabajo Social	2	14	16	0	16	16	1	6	7
Educación	3	45	48	2	17	19	5	17	22
Enfermería	7	17	24	3	3	6	1	0	1
Psicología Industrial	0	0	0	0	0	0	0	0	0
Agronegocios	0	0	0	0	0	0	0	0	0
Médico Veterinario Zootecnista	0	0	0	0	0	0	0	0	0
Nutrición	0	0	0	0	0	0	0	0	0
Subtotal	32	100	132	41	67	108	37	58	95
Total	32	109	141	43	89	132	38	74	112

Por edad y sexo

De reingreso									
Programas	23			24			25		
	H	M	T	H	M	T	H	M	T
Técnico Superior Universitario									
Desarrollo Infantil	0	4	4	0	0	0	2	1	3
Subtotal	0	4	4	0	0	0	2	1	3
Licenciatura									
Ingeniería en Agroindustria	7	2	9	6	1	7	5	0	5
Mercadotecnia	16	10	26	16	5	21	3	4	7
Administración de Empresas	1	1	2	7	0	7	2	2	4
Turismo	2	4	6	0	3	3	2	4	6
Trabajo Social	4	2	6	3	7	10	2	8	10
Educación	5	52	57	4	22	26	2	4	6
Enfermería	0	0	0	0	0	0	0	0	0
Psicología Industrial	0	0	0	0	0	0	0	0	0
Agronegocios	0	0	0	0	0	0	0	0	0
Médico Veterinario Zootecnista	0	0	0	0	0	0	0	0	0
Nutrición	0	0	0	0	0	0	0	0	0
Subtotal	35	71	106	36	38	74	16	22	38
Total	35	75	110	36	38	74	18	23	41

Programas	26			27			28		
	H	M	T	H	M	T	H	M	T
Técnico Superior Universitario									
Desarrollo Infantil	1	2	3	1	0	1	0	0	0
Subtotal	1	2	3	1	0	1	0	0	0
Licenciatura									
Ingeniería en Agroindustria	4	0	4	0	0	0	1	0	1
Mercadotecnia	2	2	4	0	2	2	1	2	3
Administración de Empresas	1	0	1	1	1	2	1	1	2
Turismo	0	2	2	0	0	0	1	0	1
Trabajo Social	2	3	5	1	1	2	1	0	1
Educación	0	4	4	0	3	3	0	2	2
Enfermería	0	0	0	0	0	0	0	0	0
Psicología Industrial	0	0	0	0	0	0	0	0	0
Agronegocios	0	0	0	0	0	0	0	0	0
Médico Veterinario Zootecnista	0	0	0	0	0	0	0	0	0
Nutrición	0	0	0	0	0	0	0	0	0
Subtotal	9	11	20	2	7	9	5	5	10
Total	10	13	23	3	7	10	5	5	10

Por edad y sexo

De reingreso						
Programas	29			30 a 34		
	H	M	T	H	M	T
Técnico Superior Universitario						
Desarrollo Infantil	0	0	0	0	1	1
Subtotal	0	0	0	0	1	1
Licenciatura						
Ingeniería en Agroindustria	4	0	4	0	0	0
Mercadotecnia	0	0	0	0	0	0
Administración de Empresas	1	0	1	2	2	4
Turismo	1	0	1	1	0	1
Trabajo Social	2	1	3	2	3	5
Educación	0	3	3	0	2	2
Enfermería	0	0	0	0	0	0
Psicología Industrial	0	0	0	0	0	0
Agronegocios	0	0	0	0	0	0
Médico Veterinario Zootecnista	0	0	0	0	0	0
Nutrición	0	0	0	0	0	0
Subtotal	8	4	12	5	7	12
Total	8	4	12	5	8	13

Programas	35 a 39			Más de 39			Total		
	H	M	T	H	M	T	H	M	T
Técnico Superior Universitario									
Desarrollo Infantil	0	0	0	0	0	0	7	55	62
Subtotal	0	0	0	0	0	0	7	55	62
Licenciatura									
Ingeniería en Agroindustria	0	0	0	0	0	0	45	6	51
Mercadotecnia	0	0	0	1	1	2	74	63	137
Administración de Empresas	0	3	3	0	0	0	39	23	62
Turismo	0	0	0	0	0	0	20	55	75
Trabajo Social	0	1	1	0	3	3	20	69	89
Educación	0	3	3	0	4	4	29	194	223
Enfermería	0	0	0	0	1	1	12	25	37
Psicología Industrial	0	0	0	0	0	0	0	0	0
Agronegocios	0	0	0	0	0	0	0	0	0
Médico Veterinario Zootecnista	0	0	0	0	0	0	0	0	0
Nutrición	0	0	0	0	0	0	0	0	0
Subtotal	0	7	7	1	9	10	239	435	674
Total	0	7	7	1	9	10	246	490	736

Por edad y sexo

De reingreso									
Programas	Menos de 18			18			19		
	H	M	T	H	M	T	H	M	T
Licenciatura									
Humanidades			0			0			0
Geoinformática			0			0			0
Enfermería			0			0			0
Total	0	0	0	0	0	0	0	0	0
Programas	20			21			22		
	H	M	T	H	M	T	H	M	T
Licenciatura									
Humanidades			0			0			0
Geoinformática			0			0			0
Enfermería			0			0			0
Total	0	0	0	0	0	0	0	0	0

Por edad y sexo

De reingreso									
Programas	23			24			25		
	H	M	T	H	M	T	H	M	T
Licenciatura									
Humanidades			0			0			0
Geoinformática			0			0			0
Enfermería			0			0			0
Total	0	0	0	0	0	0	0	0	0

Programas	26			27			28		
	H	M	T	H	M	T	H	M	T
Licenciatura									
Humanidades			0			0			0
Geoinformática			0			0			0
Enfermería			0			0			0
Total	0	0	0	0	0	0	0	0	0

Por edad y sexo

De reingreso						
Programas	29			30 a 34		
	H	M	T	H	M	T
Licenciatura						
Humanidades			0			0
Geoinformática			0			0
Enfermería			0			0
Total	0	0	0	0	0	0

Programas	35 a 39			Más de 39			Total		
	H	M	T	H	M	T	H	M	T
Licenciatura									
Humanidades			0			0	0	0	0
Geoinformática			0			0	0	0	0
Enfermería			0			0	0	0	0
Total	0	0	0	0	0	0	0	0	0

Por entidad federativa donde nació

Nuevo Ingreso											
Programas	En la entidad	Otras entidades federativas	Estados Unidos	Canadá	Centro América y el Caribe	Sudamérica	África	Asia	Europa	Oceanía	Total
Licenciatura											
Arquitectura	96	12									108
Diseño Gráfico	88	11									99
Diseño de Interiores	65	7									72
Diseño Industrial	43	5									48
Artes Visuales	37	2									39
Música	34	1									35
Teoría y Crítica del Arte	9	0									9
Total	372	38	0	0	0	0	0	0	0	0	410

Por entidad federativa donde nació

Nuevo Ingreso											
Programas	En la entidad	Otras entidades federativas	Estados Unidos	Canadá	Centro América y el Caribe	Sudamérica	África	Asia	Europa	Oceanía	Total
Licenciatura											
Médico Cirujano	124	13									137
Cirujano Dentista	85	13									98
Médico Veterinario Zootecnista	78	11									89
Optometría	0	0									0
Nutrición	83	12				1					96
Química	70	6									76
Biología	68	14									82
Entrenamiento Deportivo	69	12									81
Enfermería	94	4	1								99
Total	671	85	1	0	0	1	0	0	0	0	758

Por entidad federativa donde nació

Nuevo Ingreso											
Programas	En la entidad	Otras entidades federativas	Estados Unidos	Canadá	Centro América y el Caribe	Sudamérica	África	Asia	Europa	Oceanía	Total
Licenciatura											
Derecho	174	15	0								189
Sociología	19	2	0								21
Trabajo Social	68	10	0								78
Psicología	139	13	2								154
Literatura Hispanomexicana	18	4	1								23
Administración de Empresas	139	11	1								151
Contaduría	101	12	0								113
Economía	66	4	0								70
Turismo	105	42	0								147
Historia de México	19	4	0								23
Educación	82	8	1								91
Ciencias de la Seguridad	25	0	0								25
Total	955	125	5	0	0	0	0	0	0	0	1,085

Por entidad federativa donde nació

Nuevo Ingreso											
Programas	En la entidad	Otras entidades federativas	Estados Unidos	Canadá	Centro América y el Caribe	Sudamérica	África	Asia	Europa	Oceanía	Total
Ingeniería Civil	68	31									99
Ingeniería Eléctrica	71	0									71
Ingeniería Industrial y de Sistemas	161	1									162
Ingeniería en Sistemas Digitales y Comunicaciones	62	25									87
Ingeniería en Sistemas Computacionales	148	0	1								149
Licenciatura en Matemáticas	30	0									30
Ingeniería en Manufactura	40	2									42
Ingeniería Física	17	0									17
Ingeniería en Mecatrónica	130	14									144
Ingeniería en Aeronáutica	39	9									48
Ingeniería Biomédica	49	11									60
Ingeniería en Sistemas Automotrices	84	14									98
Total	899	107	1	0	0	0	0	0	0	0	1,007

Por entidad federativa donde nació

Nuevo Ingreso											
Programas	En la entidad	Otras entidades federativas	Estados Unidos	Canadá	Centro América y el Caribe	Sudamérica	África	Asia	Europa	Oceanía	Total
Técnico Superior Universitario											
Desarrollo Infantil	0	0									0
Subtotal	0	0	0	0	0	0	0	0	0	0	0
Licenciatura											
Ingeniería en Agroindustria	0	0	0								0
Mercadotecnia	39	3	1								43
Administración de Empresas	0	0	0								0
Turismo	20	0	1								21
Trabajo Social	27	1	1								29
Educación	177	1	2								180
Enfermería	42	1	2								45
Ingeniería en Agronegocios	0	16	0								16
Médico Veterinario Zootecnista	43	2	1								46
Nutrición	48	0	0								48
Psicología Industrial	57	1	1								59
Subtotal	453	25	9	0	0	0	0	0	0	0	487
Total	453	25	9	0	0	0	0	0	0	0	487

Por entidad federativa donde nació

Nuevo Ingreso											
Programas	En la entidad	Otras entidades federativas	Estados Unidos	Canadá	Centro América y el Caribe	Sudamérica	África	Asia	Europa	Oceanía	Total
Enfermería	78	2									80
Geoinformática	39	1									40
Humanidades	33	2									35
Total	150	5	0	0	0	0	0	0	0	0	155

Por entidad de procedencia donde realizó sus estudios de bachillerato y licenciatura

Nuevo Ingreso															Subtotal		
Programas	Ags.	B.C.	B.C.S.	Camp.	Coah.	Col.	Chis.	Chih.	D.F.	Dgo.	Gto.	Gro.	Hgo.	Jal.		Méx.	Mich.
Licenciatura																	
Arquitectura					1			103	2						1		107
Diseño Gráfico		1						94	1				1				97
Diseño de Interiores					2			65	1					1			69
Diseño Industrial	1							43									44
Artes Visuales								37			1						38
Música								34									34
Teoría y Crítica del Arte								9									9
Subtotal	1	1	0	0	3	0	0	385	4	0	1	0	1	1	1	0	398
Maestría																	
Planificación y Desarrollo Urbano								5									5
Diseño Holístico								0									0
Subtotal	0	0	0	0	0	0	0	5	0	0	0	0	0	0	0	0	5
Total	1	1	0	0	3	0	0	390	4	0	1	0	1	1	1	0	403

Nuevo Ingreso															Subtotal		
Programas	Mor.	Nay.	N.L.	Oax.	Pue.	Qro.	Q.Roo	S.L.P.	Sin.	Son.	Tab.	Tamps.	Tlax.	Ver.		Yuc.	Zac.
Licenciatura																	
Arquitectura					1												1
Diseño Gráfico																1	1
Diseño de Interiores						2								1			3
Diseño Industrial			2						2								4
Artes Visuales																	0
Música												1					1
Teoría y Crítica del Arte																	0
Subtotal	0	0	2	0	1	2	0	0	2	0	0	1	0	1	0	1	10
Maestría																	
Planificación y Desarrollo Urbano																	0
Diseño Holístico																	0
Subtotal	0	0	0	0	0	0	0	0	0	0	0	0	0	0	0	0	0
Total	0	0	2	0	1	2	0	0	2	0	0	1	0	1	0	1	10

Por entidad de procedencia donde realizó sus estudios de bachillerato y licenciatura

Nuevo Ingreso			
Programas	E.U.A.	Subtotal	Total
Licenciatura			
Arquitectura	0	0	108
Diseño Gráfico	1	1	99
Diseño de Interiores	0	0	72
Diseño Industrial	0	0	48
Artes Visuales	1	1	39
Música	0	0	35
Teoría y Crítica del Arte	0	0	9
Subtotal	2	2	410
Maestría			
Planificación y Desarrollo Urbano	0	0	5
Diseño Holístico	0	0	0
Subtotal	0	0	5
Total	2	2	415

Por entidad de procedencia donde realizó sus estudios de bachillerato y licenciatura

Nuevo Ingreso											
Programas	Ags.	B.C.	B.C.S.	Camp.	Coah.	Col.	Chis.	Chih.	D.F.	Dgo.	Subtotal
Licenciatura											
Médico Cirujano		3			2			124	2	3	134
Cirujano Dentista		2			1			85		2	90
Médico Veterinario Zootecnista		1			2			78	2	1	84
Optometría											0
Nutrición					3			83		3	89
Química		1						70	1	1	73
Biología		1			1			68	2	3	75
Entrenamiento Deportivo					2			69		3	74
Enfermería		1						94		2	97
Subtotal	0	9	0	0	11	0	0	671	7	18	716
Especialidad											
Anestesiología											0
Cirugía General											0
Ginecología y Obstetricia											0
Pediatría Médica											0
Medicina Familiar											0
Medicina Interna											0
Ortopedia y Traumatología											0
Cirugía Oral y Maxilofacial											0
Endodoncia											0
Odontopediatría											0
Ortodoncia											0
Periodoncia											0
Prótesis Bucal Fija y Removible											0
Subtotal	0	0	0	0	0	0	0	0	0	0	0
Maestría											
Ciencias de la Salud Pública											0
Ciencias: Orientación Genómica											0
Docencia Biomédica											0
Ciencias Odontológicas Clínico Epidemiológicas											0
Subtotal	0	0	0	0	0	0	0	0	0	0	0
Total	0	9	0	0	11	0	0	671	7	18	716

Por entidad de procedencia donde realizó sus estudios de bachillerato y licenciatura

Nuevo Ingreso											
Programas	Gto.	Gro.	Hgo.	Jal.	Méx.	Mich.	Mor.	Nay.	N.L.	Oax.	Subtotal
Licenciatura											
Médico Cirujano											0
Cirujano Dentista	1			1	2						4
Médico Veterinario Zootecnista					2	1					3
Optometría											0
Nutrición					1						1
Química											0
Biología					1						1
Entrenamiento Deportivo				1							1
Enfermería											0
Subtotal	1	0	0	2	6	1	0	0	0	0	10
Especialidad											
Anestesiología											0
Cirugía General											0
Ginecología y Obstetricia											0
Pediatría Médica											0
Medicina Familiar											0
Medicina Interna											0
Ortopedia y Traumatología											0
Cirugía Oral y Maxilofacial											0
Endodoncia											0
Odontopediatría											0
Ortodoncia											0
Periodoncia											0
Prótesis Bucal Fija y Removible											0
Subtotal	0	0	0	0	0	0	0	0	0	0	0
Maestría											
Ciencias de la Salud Pública											0
Ciencias: Orientación Genómica											0
Docencia Biomédica				1							1
Ciencias Odontológicas Clínico Epidemiológicas											0
Subtotal	0	0	0	1	0	0	0	0	0	0	1
Total	1	0	0	3	6	1	0	0	0	0	11

Por entidad de procedencia donde realizó sus estudios de bachillerato y licenciatura

Nuevo Ingreso											
Programas	Pue.	Qro.	Q.Roo	S.L.P.	Sin.	Son.	Tab.	Tamps.	Tlax.	Ver.	Subtotal
Licenciatura											
Médico Cirujano						1				2	3
Cirujano Dentista	1				1	2					4
Médico Veterinario Zootecnista					1	1					2
Optometría											0
Nutrición						2				3	5
Química						1				2	3
Biología						2				4	6
Entrenamiento Deportivo					1	2				3	6
Enfermería	1										1
Subtotal	2	0	0	0	3	11	0	0	0	14	30
Especialidad											
Anestesiología											0
Cirugía General											0
Ginecología y Obstetricia											0
Pediatría Médica											0
Medicina Familiar											0
Medicina Interna											0
Ortopedia y Traumatología											0
Cirugía Oral y Maxilofacial											0
Endodoncia											0
Odontopediatría											0
Ortodoncia											0
Periodoncia											0
Prótesis Bucal Fija y Removible											0
Subtotal	0	0	0	0	0	0	0	0	0	0	0
Maestría											
Ciencias de la Salud Pública											0
Ciencias: Orientación Genómica											0
Docencia Biomédica						1					1
Ciencias Odontológicas Clínico Epidemiológicas											0
Subtotal	0	0	0	0	0	1	0	0	0	0	1
Total	2	0	0	0	3	12	0	0	0	14	31

Por entidad de procedencia donde realizó sus estudios de bachillerato

Nuevo Ingreso						
Programas	Yuc.	Zac.	E.U.A.	Sudamérica	Subtotal	Total
Licenciatura						
Médico Cirujano					0	137
Cirujano Dentista					0	98
Médico Veterinario Zootecnista					0	89
Optometría					0	0
Nutrición				1	1	96
Química					0	76
Biología					0	82
Entrenamiento Deportivo					0	81
Enfermería			1		1	99
Subtotal	0	0	1	1	2	758
Especialidad						
Anestesiología					0	0
Cirugía General					0	0
Ginecología y Obstetricia					0	0
Pediatría Médica					0	0
Medicina Familiar					0	0
Medicina Interna					0	0
Ortopedia y Traumatología					0	0
Cirugía Oral y Maxilofacial					0	0
Endodoncia					0	0
Odontopediatría					0	0
Ortodoncia					0	0
Periodoncia					0	0
Prótesis Bucal Fija y Removible					0	0
Subtotal	0	0	0	0	0	0
Maestría						
Ciencias de la Salud Pública					0	0
Ciencias: Orientación Genómica					0	0
Docencia Biomédica					0	2
Ciencias Odontológicas Clínico Epidemiológicas					0	0
Subtotal	0	0	0	0	0	2
Total	0	0	1	1	2	760

Por entidad de procedencia donde realizó sus estudios de bachillerato y licenciatura

Nuevo Ingreso									
Programas	Ags.	B.C.	B.C.S.	Camp.	Coah.	Col.	Chis.	Chih.	Subtotal
Licenciatura									
Derecho					5			174	179
Sociología								19	19
Trabajo Social								70	70
Psicología	1							148	149
Literatura Hispanomexicana								21	21
Administración de Empresas		1			3			145	149
Contaduría					1			108	109
Economía								66	66
Turismo		1			1		1	136	139
Historia de México		1			1			19	21
Educación								84	84
Ciencias de la Seguridad								25	25
Subtotal	1	3	0	0	11	0	1	1,015	1,031
Maestría									
Cultura e Investigación Literaria									0
Administración					1			31	32
Educación									0
Ciencias Sociales									0
Derecho Fiscal								28	28
Filosofía								7	7
Derecho Empresarial								33	33
Subtotal	0	0	0	0	1	0	0	99	100
Doctorado									
Ciencias Sociales								8	8
Subtotal	0	0	0	0	0	0	0	8	8
Total	1	3	0	0	12	0	1	1,122	1,139

Por entidad de procedencia donde realizó sus estudios de bachillerato y licenciatura

Nuevo Ingreso									
Programas	D.F.	Dgo.	Gto.	Gro.	Hgo.	Jal.	Méx.	Mich.	Subtotal
Licenciatura									
Derecho	1			1		1	2		5
Sociología	1					1			2
Trabajo Social			1		1	2		1	5
Psicología	2				1				3
Literatura Hispanomexicana									0
Administración de Empresas	2								2
Contaduría	1								1
Economía	2	1							3
Turismo			1			1	2	1	5
Historia de México							2		2
Educación	2					1			3
Ciencias de la Seguridad									0
Subtotal	11	1	2	1	2	6	6	2	31
Maestría									
Cultura e Investigación Literaria									0
Administración	2	1							3
Educación									0
Ciencias Sociales									0
Derecho Fiscal						1			1
Filosofía		1				1			2
Derecho Empresarial									0
Subtotal	2	2	0	0	0	2	0	0	6
Doctorado									
Ciencias Sociales						1			1
Subtotal	0	0	0	0	0	1	0	0	1
Total	13	3	2	1	2	9	6	2	38

Por entidad de procedencia donde realizó sus estudios de bachillerato y licenciatura

Nuevo Ingreso									
Programas	Mor.	Nay.	N.L.	Oax.	Pue.	Qro.	Q.Roo	S.L.P.	Subtotal
Licenciatura									
Derecho				1	1			1	3
Sociología									0
Trabajo Social								1	1
Psicología									0
Literatura Hispanomexicana									0
Administración de Empresas									0
Contaduría								1	1
Economía									0
Turismo									0
Historia de México									0
Educación					1			1	2
Ciencias de la Seguridad									0
Subtotal	0	0	0	1	2	0	0	4	7
Maestría									
Cultura e Investigación Literaria									0
Administración									0
Educación									0
Ciencias Sociales									0
Derecho Fiscal									0
Filosofía									0
Derecho Empresarial									0
Subtotal	0	0	0	0	0	0	0	0	0
Doctorado									
Ciencias Sociales								1	1
Subtotal	0	0	0	0	0	0	0	1	1
Total	0	0	0	1	2	0	0	5	8

Por entidad de procedencia donde realizó sus estudios de bachillerato y licenciatura

Nuevo Ingreso									
Programas	Sin.	Son.	Tab.	Tamps.	Tlax.	Ver.	Yuc.	Zac.	Subtotal
Licenciatura									
Derecho	1							1	2
Sociología									0
Trabajo Social						1		1	2
Psicología	1					1			2
Literatura Hispanomexicana						1			1
Administración de Empresas									0
Contaduría	1		1						2
Economía						1			1
Turismo	1	1				1			3
Historia de México									0
Educación				1					1
Ciencias de la Seguridad									0
Subtotal	4	1	1	1	0	5	0	2	14
Maestría									
Cultura e Investigación Literaria									0
Administración									0
Educación									0
Ciencias Sociales									0
Derecho Fiscal									0
Filosofía	1								1
Derecho Empresarial									0
Subtotal	1	0	0	0	0	0	0	0	1
Doctorado									
Ciencias Sociales						1			1
Subtotal	0	0	0	0	0	1	0	0	1
Total	5	1	1	1	0	6	0	2	16

Por entidad de procedencia donde realizó sus estudios de bachillerato y licenciatura

Nuevo Ingreso					
Programas	E.U.A.	Sudamérica	Asia	Subtotal	Total
Licenciatura					
Derecho				0	189
Sociología				0	21
Trabajo Social				0	78
Psicología				0	154
Literatura Hispanomexicana	1			1	23
Administración de Empresas				0	151
Contaduría				0	113
Economía				0	70
Turismo				0	147
Historia de México				0	23
Educación	1			1	91
Ciencias de la Seguridad				0	25
Subtotal	2	0	0	2	1,085
Maestría					
Cultura e Investigación Literaria				0	0
Administración	1			1	36
Educación				0	0
Ciencias Sociales				0	0
Derecho Fiscal				0	29
Filosofía				0	10
Derecho Empresarial				0	33
Subtotal	1	0	0	1	108
Doctorado					
Ciencias Sociales	1			1	12
Subtotal	1	0		1	12
Total	4	0		4	1,205

Por entidad de procedencia donde realizó sus estudios de bachillerato y licenciatura

Nuevo Ingreso									
Programas	Ags.	B.C.	B.C.S.	Camp.	Coah.	Col.	Chis.	Chih.	Subtotal
Licenciatura									
Ingeniería Civil					1			90	91
Ingeniería Eléctrica								66	66
Ingeniería Industrial y de Sistemas								161	161
Ingeniería en Sistemas Digitales y Comunicaciones					1			81	82
Ingeniería en Sistemas Computacionales								149	149
Licenciatura en Matemáticas								30	30
Ingeniería en Manufactura								38	38
Ingeniería Física								17	17
Ingeniería en Mecatrónica					3			131	134
Ingeniería en Aeronáutica								48	48
Ingeniería Biomédica								58	58
Ingeniería en Sistemas Automotrices		1				1		91	93
Subtotal	0	1	0	0	5	1	0	960	967
Maestría									
Ingeniería Ambiental y Ecosistemas									0
Ingeniería en Manufactura								24	24
Matemática Educativa								9	9
Ciencias de los Materiales								20	20
Ciencias en Ingeniería Eléctrica					1			12	13
Ingeniería Civil									0
Ingeniería Industrial								16	16
Subtotal	0	0	0	0	1	0	0	81	66
Doctorado									
Ciencias de los Materiales								2	2
Subtotal	0	0	0	0	0	0	0	2	2
Total	0	1	0	0	6	1	0	1,043	1,035

Por entidad de procedencia donde realizó sus estudios de bachillerato y licenciatura

Nuevo Ingreso									
Programas	D.F.	Dgo.	Gto.	Gro.	Hgo.	Jal.	Méx.	Mich.	Subtotal
Licenciatura									
Ingeniería Civil	1	4							5
Ingeniería Eléctrica		5							5
Ingeniería Industrial y de Sistemas									0
Ingeniería en Sistemas Digitales y Comunicaciones	1			1				1	3
Ingeniería en Sistemas Computacionales									0
Licenciatura en Matemáticas									0
Ingeniería en Manufactura		2							2
Ingeniería Física									0
Ingeniería en Mecatrónica		5		1				1	7
Ingeniería en Aeronáutica									0
Ingeniería Biomédica									0
Ingeniería en Sistemas Automotrices							3		3
Subtotal	2	16	0	2	0	0	3	2	25
Maestría									
Ingeniería Ambiental y Ecosistemas									0
Ingeniería en Manufactura			1						1
Matemática Educativa									0
Ciencias de los Materiales									0
Ciencias en Ingeniería Eléctrica									0
Ingeniería Civil									0
Ingeniería Industrial									0
Subtotal	0	0	1	0	0	0	0	0	1
Doctorado									
Ciencias de los Materiales									0
Subtotal	0	0	0	0	0	0	0	0	0
Total	2	16	1	2	0	0	3	2	26

Por entidad de procedencia donde realizó sus estudios de bachillerato y licenciatura

Nuevo Ingreso									
Programas	Mor.	Nay.	N.L.	Oax.	Pue.	Qro.	Q.Roo	S.L.P.	Subtotal
Licenciatura									
Ingeniería Civil									0
Ingeniería Eléctrica									0
Ingeniería Industrial y de Sistemas									0
Ingeniería en Sistemas Digitales y Comunicaciones					1				1
Ingeniería en Sistemas Computacionales									0
Licenciatura en Matemáticas									0
Ingeniería en Manufactura			1						1
Ingeniería Física									0
Ingeniería en Mecatrónica						1			1
Ingeniería en Aeronáutica									0
Ingeniería Biomédica				1					1
Ingeniería en Sistemas Automotrices									0
Subtotal	0	0	1	1	1	1	0	0	4
Maestría									
Ingeniería Ambiental y Ecosistemas									0
Ingeniería en Manufactura									0
Matemática Educativa									0
Ciencias de los Materiales						1			1
Ciencias en Ingeniería Eléctrica									0
Ingeniería Civil									0
Ingeniería Industrial									0
Subtotal	0	0	0	0	0	1	0	0	1
Doctorado									
Ciencias de los Materiales									0
Subtotal	0	0	0	0	0	0	0	0	0
Total	0	0	1	1	1	2	0	0	5

Por entidad de procedencia donde realizó sus estudios de bachillerato y licenciatura

Nuevo Ingreso									
Programas	Sin.	Son.	Tab.	Tamps.	Tlax.	Ver.	Yuc.	Zac.	Subtotal
Licenciatura									
Ingeniería Civil	1					1		1	3
Ingeniería Eléctrica									0
Ingeniería Industrial y de Sistemas						1			1
Ingeniería en Sistemas Digitales y Comunicaciones						1			1
Ingeniería en Sistemas Computacionales									0
Licenciatura en Matemáticas									0
Ingeniería en Manufactura						1			1
Ingeniería Física									0
Ingeniería en Mecatrónica	1					1			2
Ingeniería en Aeronáutica									0
Ingeniería Biomédica						1			1
Ingeniería en Sistemas Automotrices	1	1							2
Subtotal	3	1	0	0	0	6	0	1	11
Maestría									
Ingeniería Ambiental y Ecosistemas									0
Ingeniería en Manufactura		1							1
Matemática Educativa									0
Ciencias de los Materiales									0
Ciencias en Ingeniería Eléctrica	1								1
Ingeniería Civil									0
Ingeniería Industrial						1			1
Subtotal	1	1	0	0	0	1	0	0	3
Doctorado									
Ciencias de los Materiales									0
Subtotal	0	0	0	0	0	0	0	0	0
Total	4	2	0	0	0	7	0	1	14

Por entidad de procedencia donde realizó sus estudios de bachillerato y licenciatura

Nuevo Ingreso				
Programas	E.U.A.	Canadá	Subtotal	Total
Licenciatura				
Ingeniería Civil			0	99
Ingeniería Eléctrica			0	71
Ingeniería Industrial y de Sistemas			0	162
Ingeniería en Sistemas Digitales y Comunicaciones			0	87
Ingeniería en Sistemas Computacionales			0	149
Licenciatura en Matemáticas			0	30
Ingeniería en Manufactura			0	42
Ingeniería Física			0	17
Ingeniería en Mecatrónica			0	144
Ingeniería en Aeronáutica			0	48
Ingeniería Biomédica			0	60
Ingeniería en Sistemas Automotrices			0	98
Subtotal	0	0	0	1,007
Maestría				
Ingeniería Ambiental y Ecosistemas			0	0
Ingeniería en Manufactura			0	26
Matemática Educativa	1		1	10
Ciencias de los Materiales			0	21
Ciencias en Ingeniería Eléctrica			0	14
Ingeniería Civil			0	0
Ingeniería Industrial			0	17
Subtotal	1	0	1	88
Doctorado				
Ciencias de los Materiales				2
Subtotal	0	0	0	2
Total	1	0	1	1,097

Por entidad de procedencia donde realizó sus estudios de bachillerato y licenciatura

Nuevo Ingreso									
Programas	Ags.	B.C.	B.C.S.	Camp.	Coah.	Col.	Chis.	Chih.	Subtotal
Técnico Superior Universitario									
Desarrollo Infantil									0
Subtotal	0	0	0	0	0	0	0	0	0
Licenciatura									
Ingeniería en Agroindustria									0
Mercadotecnia								43	43
Administración de Empresas									0
Turismo								21	21
Trabajo Social								29	29
Educación								180	180
Enfermería								45	45
Ingeniería en Agronegocios								16	16
Médico Veterinario Zootecnista								46	46
Nutrición								48	48
Psicología Industrial	1							58	59
Subtotal	1	0	0	0	0	0	0	486	487
Total	1	0	0	0	0	0	0	486	487

Por entidad de procedencia donde realizó sus estudios de bachillerato y licenciatura

Nuevo Ingreso									
Programas	D.F.	Dgo.	Gto.	Gro.	Hgo.	Jal.	Méx.	Mich.	Subtotal
Técnico Superior Universitario									
Desarrollo Infantil									0
Subtotal	0	0	0	0	0	0	0	0	0
Licenciatura									
Ingeniería en Agroindustria									0
Mercadotecnia									0
Administración de Empresas									0
Turismo									0
Trabajo Social									0
Educación									0
Enfermería									0
Ingeniería en Agronegocios									0
Médico Veterinario Zootecnista									0
Nutrición									0
Psicología Industrial									0
Subtotal	0	0	0	0	0	0	0	0	0
Total	0	0	0	0	0	0	0	0	0

Por entidad de procedencia donde realizó sus estudios de bachillerato y licenciatura

Nuevo Ingreso									
Programas	Mor.	Nay.	N.L.	Oax.	Pue.	Qro.	Q.Roo	S.L.P.	Subtotal
Técnico Superior Universitario									
Desarrollo Infantil									0
Subtotal	0	0	0	0	0	0	0	0	0
Licenciatura									
Ingeniería en Agroindustria									0
Mercadotecnia									0
Administración de Empresas									0
Turismo									0
Trabajo Social									0
Educación									0
Enfermería									0
Ingeniería en Agronegocios									0
Médico Veterinario Zootecnista									0
Nutrición									0
Psicología Industrial									0
Subtotal	0	0	0	0	0	0	0	0	0
Total	0	0	0	0	0	0	0	0	0

**Por entidad de procedencia donde realizó sus estudios
de bachillerato y licenciatura**

Nuevo Ingreso									
Programas	Sin.	Son.	Tab.	Tamps.	Tlax.	Ver.	Yuc.	Zac.	Subtotal
Técnico Superior Universitario									
Desarrollo Infantil									0
Subtotal	0	0	0	0	0	0	0	0	0
Licenciatura									
Ingeniería en Agroindustria									0
Mercadotecnia									0
Administración de Empresas									0
Turismo									0
Trabajo Social									0
Educación									0
Enfermería									0
Ingeniería en Agronegocios									0
Médico Veterinario Zootecnista									0
Nutrición									0
Psicología Industrial									0
Subtotal	0	0	0	0	0	0	0	0	0
Total	0	0	0	0	0	0	0	0	0

Por entidad de procedencia donde realizó sus estudios de bachillerato y licenciatura

Nuevo Ingreso				
Programas	E.U.A.	Canadá	Subtotal	Total
Técnico Superior Universitario				
Desarrollo Infantil			0	0
Subtotal	0	0	0	0
Licenciatura				
Ingeniería en Agroindustria			0	0
Mercadotecnia			0	43
Administración de Empresas			0	0
Turismo			0	21
Trabajo Social			0	29
Educación			0	180
Enfermería			0	45
Ingeniería en Agronegocios			0	16
Médico Veterinario Zootecnista			0	46
Nutrición			0	48
Psicología Industrial			0	59
Subtotal	0	0	0	487
Total	0	0	0	487

Por entidad de procedencia donde realizó sus estudios de bachillerato y licenciatura

Nuevo Ingreso									
Programas	Ags.	B.C.	B.C.S.	Camp.	Coah.	Col.	Chis.	Chih.	Subtotal
Licenciatura									
Enfermería								79	79
Geoinformática								40	40
Humanidades								35	35
Total	0	0	0	0	0	0	0	154	154

Nuevo Ingreso									
Programas	D.F.	Dgo.	Gto.	Gro.	Hgo.	Jal.	Méx.	Mich.	Subtotal
Licenciatura									
Enfermería									0
Geoinformática									0
Humanidades									0
Total	0	0	0	0	0	0	0	0	0

Por entidad de procedencia donde realizó sus estudios de bachillerato y licenciatura

Nuevo Ingreso									
Programas	Mor.	Nay.	N.L.	Oax.	Pue.	Qro.	Q.Roo	S.L.P.	Subtotal
Licenciatura									
Enfermería									0
Geoinformática									0
Humanidades									0
Total	0	0	0	0	0	0	0	0	0

Nuevo Ingreso									
Programas	Sin.	Son.	Tab.	Tamps.	Tlax.	Ver.	Yuc.	Zac.	Subtotal
Licenciatura									
Enfermería									0
Geoinformática									0
Humanidades									0
Total	0	0	0	0	0	0	0	0	0

**Por entidad de procedencia donde realizó sus estudios
de bachillerato y licenciatura**

Nuevo Ingreso				
Programas	E.U.A.	Canadá	Subtotal	Total
Licenciatura				
Enfermería	1		1	80
Geoinformática			0	40
Humanidades			0	35
Total	1	0	1	155

Por inscripción en años

Matrícula total						
Programas	1	2	3	4	5	Total
Licenciatura						
Arquitectura	176	205	161	154	101	797
Diseño Gráfico	132	172	135	128	105	672
Diseño de Interiores	121	118	79	36	34	388
Diseño Industrial	87	93	88	76	79	423
Artes Visuales	48	27	24	24	0	123
Música	37	33	45	34	0	149
Teoría y Crítica del Arte	9	0	0	0	0	9
Subtotal	610	648	532	452	319	2,561
Maestría						
Planificación y Desarrollo Urbano	5	3	0	0	0	8
Diseño Holístico	0	15	0	0	0	15
Subtotal	5	18	0	0	0	23
Total	615	666	532	452	319	2,584

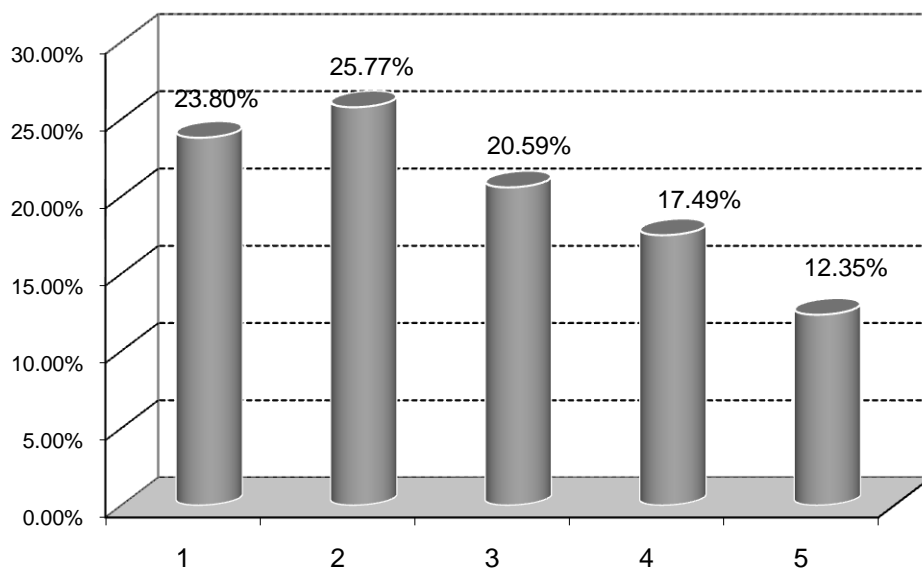

Por inscripción en años

Programas	Matrícula total					Total
	1	2	3	4	5	
Licenciatura						
Médico Cirujano	243	240	171	159	240	1053
Cirujano Dentista	161	177	151	180	190	859
Médico Veterinario Zootecnista	136	115	71	71	61	454
Optometría	0	14	26	24	0	64
Nutrición	144	150	108	110	109	621
Química	84	70	47	43	51	295
Biología	90	38	39	46	35	248
Entrenamiento Deportivo	126	139	73	50	20	408
Enfermería	176	105	147	198	0	626
Subtotal	1,160	1,048	833	881	706	4,628
Especialidad						
Anestesiología	4	3	2	0	0	9
Cirugía General	2	4	2	2	0	10
Pediatría Médica	3	4	2	0	0	9
Ginecología y Obstetricia	3	4	3	2	0	12
Medicina Familiar	19	22	17	0	0	58
Medicina Interna	3	0	0	0	0	3
Medicina Integrada	4	3	0	0	0	7
Ortopedia y Traumatología	2	4	0	0	0	6
Cirugía Oral y Maxilofacial	1	0	2	2	0	5
Endodoncia	0	10	0	0	0	10
Odontopediatría	0	6	0	0	0	6
Ortodoncia	0	0	0	0	0	0
Periodoncia	0	4	0	0	0	4
Prótesis Bucal Fija y Removible	0	7	0	0	0	7
Subtotal	41	71	28	6	0	146
Maestría						
Ciencias de la Salud Pública	0	35	0	0	0	35
Ciencias: Orientación Genómica	0	4	0	0	0	4
Docencia Biomédica	0	19	0	0	0	19
Ciencias Odontológicas Clínico Epidemiológicas	0	5	0	0	0	5
Ciencias Forenses	15	0	0	0	0	15
Subtotal	15	63	0	0	0	78
Total	1,216	1,182	861	887	706	4,852

Por inscripción en años

Matrícula total						
Programas	1	2	3	4	5	Total
Licenciatura						
Derecho	280	307	289	223	282	1,381
Sociología	29	34	34	17	0	114
Trabajo Social	104	103	105	99	76	487
Psicología	213	259	201	215	163	1,051
Literatura Hispanomexicana	29	20	19	19	0	87
Administración de Empresas	272	308	239	214	172	1,205
Contaduría	175	165	205	175	106	826
Economía	90	71	55	60	38	314
Turismo	203	196	149	169	0	717
Historia de México	25	18	20	15	14	92
Educación	153	177	165	197	119	811
Ciencias de la Seguridad	25	0	0	0	0	25
Subtotal	1,598	1,658	1,481	1,403	970	7,110
Maestría						
Administración	36	130	0	0	0	166
Educación	0	16	0	0	0	16
Ciencias Sociales	20	0	0	0	0	20
Cultura e Investigación Literaria	12	0	0	0	0	12
Derecho Fiscal	29	0	0	0	0	29
Filosofía	10	3	0	0	0	13
Psicoterapia Humanista y Educación para la Paz	0	22	0	0	0	22
Ciencias Jurídicas	0	17	0	0	0	17
Educación Especial	22	12	0	0	0	34
Derecho Empresarial	33	0	0	0	0	33
Derechos Humanos	0	65	0	0	0	65
Subtotal	162	265	0	0	0	427
Doctorado						
Ciencias Sociales	12	0	0	0	0	12
Subtotal	12	0	0	0	0	12
Total	1,772	1,923	1,481	1,403	970	7,549

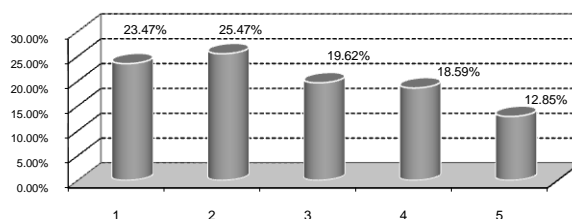

Por inscripción en años

Matrícula total						
Programas	1	2	3	4	5	Total
Licenciatura						
Ingeniería Civil	134	89	92	51	68	434
Ingeniería Eléctrica	108	88	58	43	56	353
Ingeniería Industrial y de Sistemas	271	217	143	159	163	953
Ingeniería en Sistemas Digitales y Comunicaciones	124	97	102	77	97	497
Ingeniería en Sistemas Computacionales	249	176	148	113	110	796
Licenciatura en Matemáticas	42	10	16	19	3	90
Ingeniería en Manufactura	68	62	47	50	64	291
Ingeniería en Física	20	15	20	14	9	78
Ingeniería en Mecatrónica	261	217	142	105	167	892
Ingeniería en Aeronáutica	60	33	0	0	0	93
Ingeniería Biomédica	62	22	0	0	0	84
Ingeniería en Sistemas Automotrices	119	24	0	0	0	143
Subtotal	1,518	1,050	768	631	737	4,704
Maestría						
Ingeniería Ambiental y Ecosistemas	0	10	0	0	0	10
Matemática Educativa	10	0	0	0	0	10
Ingeniería en Manufactura	28	50	0	0	0	78
Ciencias de los Materiales	21	17	0	0	0	38
Ciencias en Ingeniería Eléctrica	14	22	0	0	0	36
Ingeniería Civil	0	13	0	0	0	13
Ingeniería Industrial	17	0	0	0	0	17
Subtotal	90	112	0	0	0	202
Doctorado						
Ciencias de los Materiales	2	0	0	0	0	2
Subtotal	2	0	0	0	0	2
Total	1,610	1,162	768	631	737	4,908

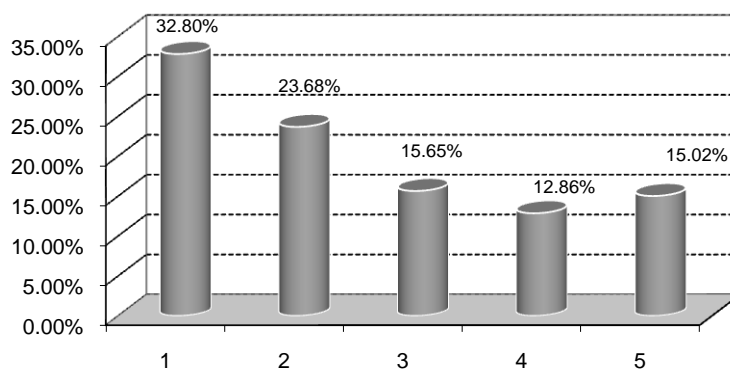

Por inscripción en años

Matrícula total						
Programas	1	2	3	4	5	Total
Técnico Superior Universitario						
Desarrollo Infantil	0	0	62	0	0	62
Subtotal	0	0	62	0	0	62
Licenciatura						
Ingeniería en Agroindustria	0	12	16	12	11	51
Mercadotecnia	48	43	45	35	9	180
Administración de Empresas	11	15	14	12	10	62
Turismo	28	32	25	11	0	96
Trabajo Social	29	30	24	20	15	118
Educación	198	110	60	19	16	403
Enfermería	45	37	0	0	0	82
Ingeniería en Agronegocios	16	0	0	0	0	16
Médico Veterinario Zootecnista	46	0	0	0	0	46
Nutrición	48	0	0	0	0	48
Psicología Industrial	59	0	0	0	0	59
Subtotal	528	279	184	109	61	1,161
Total	528	279	246	109	61	1,223

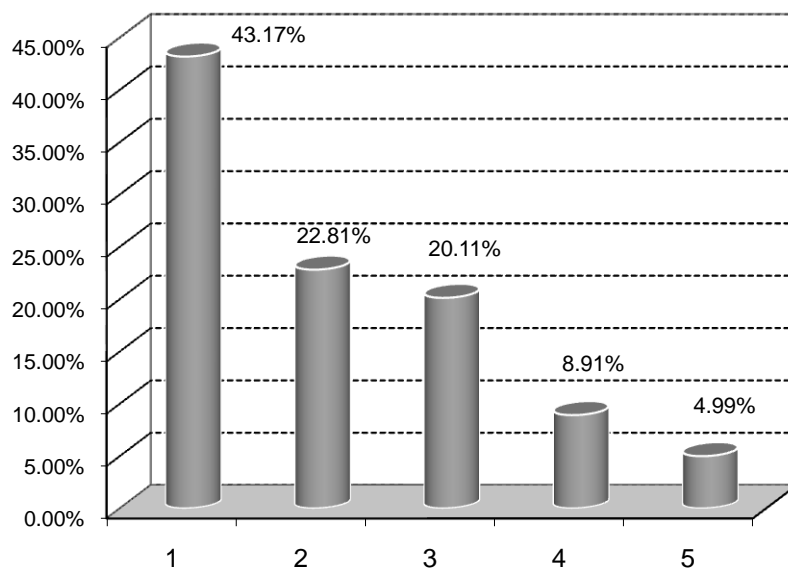

Por inscripción en años

Matrícula total						
Programas	1	2	3	4	5	Total
Licenciatura						
Enfermería	80	0	0	0	0	80
Geoinformática	40	0	0	0	0	40
Humanidades	35	0	0	0	0	35
Total	155	0	0	0	0	155

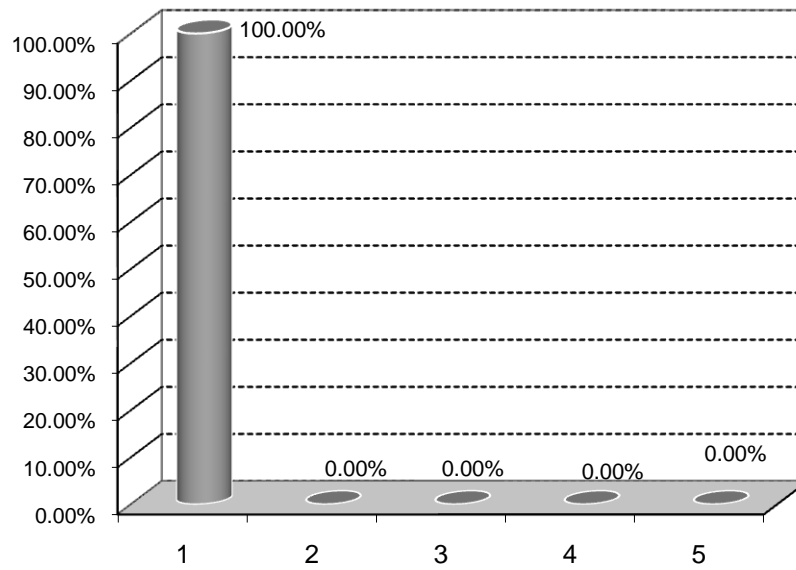

Con beca

Matrícula total			
Programas	Sí	No	Total
Licenciatura			
Arquitectura	199	598	797
Diseño Gráfico	381	291	672
Diseño de Interiores	215	173	388
Diseño Industrial	141	282	423
Artes Visuales	34	89	123
Música	98	51	149
Teoría y Crítica del Arte	0	9	9
Subtotal	1,068	1,493	2,561
Maestría			
Planificación y Desarrollo Urbano	5	3	8
Diseño Holístico	7	8	15
Subtotal	12	11	23
Total	1,080	1,504	2,584

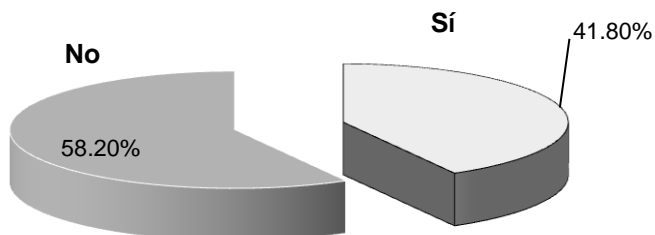

Con beca

Matrícula total			
Programas	Sí	No	Total
Licenciatura			
Médico Cirujano	368	685	1,053
Cirujano Dentista	253	606	859
Médico Veterinario Zootecnista	70	384	454
Optometría	10	54	64
Nutrición	155	466	621
Química	104	191	295
Biología	74	174	248
Entrenamiento Deportivo	137	271	408
Enfermería	291	335	626
Subtotal	1,462	3,166	4,628
Especialidad			
Anestesiología	9	0	9
Cirugía General	10	0	10
Ginecología y Obstetricia	12	0	12
Pediatría Médica	9	0	9
Medicina Familiar	58	0	58
Medicina Interna	3	0	3
Medicina Integrada	7	0	7
Ortopedia y Traumatología	6	0	6
Cirugía Oral y Maxilofacial	1	4	5
Endodoncia	10	0	10
Odontopediatría	0	6	6
Ortodoncia	0	0	0
Periodoncia	0	4	4
Prótesis Bucal Fija y Removible	7	0	7
Subtotal	132	14	146
Maestría			
Ciencias de la Salud Pública	15	20	35
Ciencias: Orientación Genómica	4	0	4
Docencia Biomédica	10	9	19
Ciencias Odontológicas Clínico Epidemiológicas	5	0	5
Ciencias Forenses	1	14	15
Subtotal	35	43	78
Total	1,629	3,223	4,852



Con beca

Matrícula total			
Programas	Sí	No	Total
Licenciatura			
Derecho	318	1,063	1,381
Sociología	38	76	114
Trabajo Social	216	271	487
Psicología	417	634	1,051
Literatura Hispanomexicana	30	57	87
Administración de Empresas	406	799	1,205
Contaduría	297	529	826
Economía	79	235	314
Turismo	166	551	717
Historia de México	28	64	92
Educación	478	333	811
Ciencias de la Seguridad	5	20	25
Subtotal	2,478	4,632	7,110
Maestría			
Administración	53	113	166
Educación	7	9	16
Ciencias Sociales	20	0	20
Cultura e Investigación Literaria	4	8	12
Derecho Fiscal	4	25	29
Filosofía	4	9	13
Psicoterapia Humanista y Educación para la Paz	7	15	22
Ciencias Jurídicas	9	8	17
Educación Especial	6	28	34
Derecho Empresarial	7	26	33
Derechos Humanos	0	65	65
Subtotal	121	306	427
Doctorado			
Ciencias Sociales	9	3	12
Subtotal	9	3	12
Total	2,608	4,941	7,549

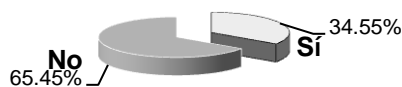

Con beca

Matrícula total			
Programas	Sí	No	Total
Licenciatura			
Ingeniería Civil	68	366	434
Ingeniería Eléctrica	54	299	353
Ingeniería Industrial y de Sistemas	338	615	953
Ingeniería en Sistemas Digitales y Comunicaciones	122	375	497
Ingeniería en Sistemas Computacionales	222	574	796
Licenciatura en Matemáticas	33	57	90
Ingeniería en Manufactura	70	221	291
Ingeniería en Física	24	54	78
Ingeniería en Mecatrónica	303	589	892
Ingeniería en Aeronáutica	28	65	93
Ingeniería Biomédica	24	60	84
Ingeniería en Sistemas Automotrices	17	126	143
Subtotal	1,303	3,401	4,704
Maestría			
Ingeniería Ambiental y Ecosistemas	10	0	10
Matemática Educativa	2	8	10
Ingeniería en Manufactura	38	40	78
Ciencias de los Materiales	23	15	38
Ciencias en Ingeniería Eléctrica	9	27	36
Ingeniería Civil	4	9	13
Ingeniería Industrial	2	15	17
Subtotal	88	114	202
Doctorado			
Ciencias de los Materiales	2	0	2
Subtotal	2	0	2
Total	1,393	3,515	4,908

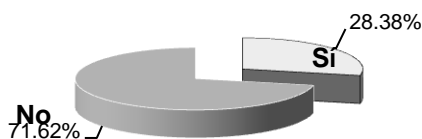

Con beca

Matrícula total			
Programas	Sí	No	Total
Técnico Superior Universitario			
Desarrollo Infantil	22	40	62
Subtotal	22	40	62
Licenciatura			
Ingeniería en Agroindustria	6	45	51
Mercadotecnia	40	140	180
Administración de Empresas	13	49	62
Turismo	11	85	96
Trabajo Social	25	93	118
Educación	99	304	403
Enfermería	22	60	82
Psicología Industrial	12	47	59
Agronegocios	1	15	16
Médico Veterinario Zootecnista	4	42	46
Nutrición	2	46	48
Subtotal	235	926	1,161
Total	257	966	1,223

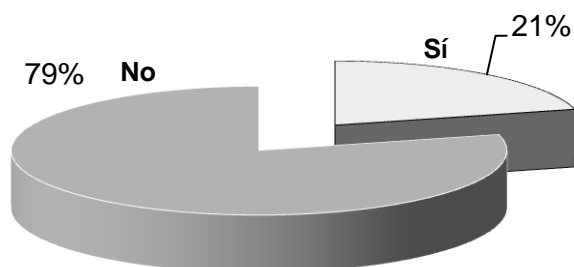

Egresados por edad y sexo

Programas	Menos de 18			18			19		
	H	M	T	H	M	T	H	M	T
Licenciatura									
Arquitectura	0	0	0	0	0	0	0	0	0
Diseño Gráfico	0	0	0	0	0	0	0	0	0
Diseño de Interiores	0	0	0	0	0	0	0	0	0
Diseño Industrial	0	0	0	0	0	0	0	0	0
Artes Visuales	0	0	0	0	0	0	0	0	0
Música	0	0	0	0	0	0	0	0	0
Total	0	0	0	0	0	0	0	0	0

Programas	20			21			22		
	H	M	T	H	M	T	H	M	T
Licenciatura									
Arquitectura	0	0	0	0	0	0	1	2	3
Diseño Gráfico	0	0	0	0	0	0	0	2	2
Diseño de Interiores	0	0	0	0	1	1	0	2	2
Diseño Industrial	0	0	0	0	0	0	0	3	3
Artes Visuales	0	0	0	0	0	0	0	1	1
Música	0	0	0	0	0	0	0	0	0
Total	0	0	0	0	1	1	1	10	11

Egresados por edad y sexo

Programas	23			24			25		
	H	M	T	H	M	T	H	M	T
Licenciatura									
Arquitectura	4	7	11	0	4	4	4	2	6
Diseño Gráfico	4	4	8	2	5	7	1	3	4
Diseño de Interiores	0	8	8	0	4	4	0	2	2
Diseño Industrial	0	2	2	0	3	3	2	4	6
Artes Visuales	1	1	2	0	2	2	2	0	2
Música	0	0	0	0	0	0	0	0	0
Total	9	22	31	2	18	20	9	11	20

Programas	26			27			28		
	H	M	T	H	M	T	H	M	T
Licenciatura									
Arquitectura	1	2	3	1	1	2	0	1	1
Diseño Gráfico	1	1	2	3	2	5	0	1	1
Diseño de Interiores	0	2	2	0	0	0	0	0	0
Diseño Industrial	2	3	5	1	2	3	1	0	1
Artes Visuales	0	0	0	0	0	0	0	1	1
Música	0	0	0	0	0	0	0	0	0
Total	4	8	12	5	5	10	1	3	4

Egresados por edad y sexo

Programas	29			30 a 34		
	H	M	T	H	M	T
Licenciatura						
Arquitectura	1	1	2	0	0	0
Diseño Gráfico	1	0	1	0	0	0
Diseño de Interiores	0	0	0	0	3	3
Diseño Industrial	0	1	1	0	1	1
Artes Visuales	0	0	0	0	0	0
Música	0	0	0	1	1	2
Total	2	2	4	1	5	6

Programas	35 a 39			Más de 39			Total		
	H	M	T	H	M	T	H	M	T
Licenciatura									
Arquitectura	0	0	0	0	0	0	12	20	32
Diseño Gráfico	0	0	0	0	0	0	12	18	30
Diseño de Interiores	0	1	1	0	1	1	0	24	24
Diseño Industrial	0	0	0	0	0	0	6	19	25
Artes Visuales	0	0	0	0	0	0	3	5	8
Música	1	0	1	0	0	0	2	1	3
Subtotal	1	1	2	0	1	1	35	87	122
Maestría									
Planificación y Desarrollo Urbano			0			0	2	4	6
Diseño Holístico			0			0	3	3	6
Subtotal	0	0	0	0	0	0	5	7	12
Total	1	1	2	0	1	1	40	94	134

Egresados por edad y sexo

Programas	Menos de 18			18			19		
	H	M	T	H	M	T	H	M	T
Licenciatura									
Médico Cirujano	0	0	0	0	0	0	0	0	0
Cirujano Dentista	0	0	0	0	0	0	0	0	0
Médico Veterinario	0	0	0	0	0	0	0	0	0
Zootecnista	0	0	0	0	0	0	0	0	0
Optometría	0	0	0	0	0	0	0	0	0
Nutrición	0	0	0	0	0	0	0	0	0
Química	0	0	0	0	0	0	0	0	0
Biología	0	0	0	0	0	0	0	0	0
Entrenamiento Deportivo	0	0	0	0	0	0	0	0	0
Enfermería	0	0	0	0	0	0	0	0	0
Subtotal	0	0	0	0	0	0	0	0	0

Egresados por edad y sexo

Programas	20			21			22		
	H	M	T	H	M	T	H	M	T
Licenciatura									
Médico Cirujano	0	0	0	2	1	3	15	23	38
Cirujano Dentista	0	0	0	4	4	8	7	19	26
Médico Veterinario									
Zootecnista	0	0	0	0	0	0	0	6	6
Optometría	0	0	0	0	0	0	0	2	2
Nutrición	0	0	0	0	0	0	0	7	7
Química	0	0	0	0	0	0	4	7	11
Biología	0	0	0	0	1	1	3	3	6
Entrenamiento Deportivo	0	0	0	0	0	0	1	0	1
Enfermería	1	1	2	5	24	29	5	37	42
Subtotal	1	1	2	11	30	41	35	104	139

Egresados por edad y sexo

Programas	23			24			25		
	H	M	T	H	M	T	H	M	T
Licenciatura									
Médico Cirujano	25	27	52	15	16	31	5	8	13
Cirujano Dentista	13	19	32	10	8	18	2	3	5
Médico Veterinario									
Zootecnista	2	8	10	2	2	4	0	2	2
Optometría	1	2	3	0	1	1	1	0	1
Nutrición	1	8	9	0	10	10	1	5	6
Química	4	4	8	2	3	5	0	0	0
Biología	4	3	7	1	1	2	1	2	3
Entrenamiento Deportivo	1	0	1	0	1	1	1	2	3
Enfermería	7	13	20	4	5	9	2	5	7
Subtotal	58	84	142	34	47	81	13	27	40

Egresados por edad y sexo

Programas	26			27			28		
	H	M	T	H	M	T	H	M	T
Licenciatura									
Médico Cirujano	3	4	7	3		3	6	0	6
Cirujano Dentista	4	3	7	3	1	4	1	0	1
Médico Veterinario									
Zootecnista	2	1	3	1	0	1	0	0	0
Optometría	0	0	0	0	0	0	0	0	0
Nutrición	0	1	1	1	1	2	0	1	1
Química	1	2	3	0	1	1	0	0	0
Biología	0	2	2	0	0	0	1	0	1
Entrenamiento Deportivo	1	0	1	2	2	4	1	0	1
Enfermería	2	3	5	2	1	3	0	1	1
Subtotal	13	16	29	12	6	18	9	2	11

Egresados por edad y sexo

Programas	29			30 a 34		
	H	M	T	H	M	T
Licenciatura						
Médico Cirujano	4	1	5	3	1	4
Cirujano Dentista	0	3	3	1	5	6
Médico Veterinario						
Zootecnista	0	0	0	0	0	0
Optometría	0	0	0	0	0	0
Nutrición	0	0	0		3	3
Química	1	0	1	2	1	3
Biología	0	0	0	1	1	2
Entrenamiento Deportivo	1	0	1	1	1	2
Enfermería	0	1	1	1	2	3
Subtotal	6	5	11	9	14	23

Egresados por edad y sexo

Programas	35 a 39			Más de 39			Total		
	H	M	T	H	M	T	H	M	T
Licenciatura									
Médico Cirujano	0	0	0	0	0	0	81	81	162
Cirujano Dentista	2	0	2		2	2	47	67	114
Médico Veterinario	1	0	1	0	0	0	8	19	27
Zootecnista									
Optometría	0	1	1	0	0	0	2	6	8
Nutrición	0	0	0	0	2	2	3	38	41
Química	1	0	1	0	0	0	15	18	33
Biología	0	1	1	0	0	0	11	14	25
Entrenamiento Deportivo	1	2	3	0	0	0	10	8	18
Enfermería	0	0	0	0	2	2	29	95	124
Subtotal	5	4	9	0	6	6	206	346	552
Especialidad									
Anestesiología			0			0	2		2
Pediatría Médica			0			0	1	3	4
Medicina Integrada			0			0	2	1	3
Medicina Familiar			0			0	8	6	14
Ortodoncia			0			0	9	5	14
Cirugía Oral y Maxilofacial			0			0	1	1	2
Ortodocia			0			0	9	5	14
Subtotal	0	0	0	0	0	0	32	21	53
Total	5	4	9	0	6	6	238	367	605

Egresados por edad y sexo

Programas	Menos de 18			18			19		
	H	M	T	H	M	T	H	M	T
Licenciatura									
Derecho	0	0	0	0	0	0	0	0	0
Sociología	0	0	0	0	0	0	0	0	0
Trabajo Social	0	0	0	0	0	0	0	0	0
Psicología	0	0	0	0	0	0	0	0	0
Literatura Hispanomexicana	0	0	0	0	0	0	0	0	0
Administración de Empresas	0	0	0	0	0	0	0	0	0
Contaduría	0	0	0	0	0	0	0	0	0
Economía	0	0	0	0	0	0	0	0	0
Turismo	0	0	0	0	0	0	0	0	0
Historia de México	0	0	0	0	0	0	0	0	0
Educación	0	0	0	0	0	0	0	0	0
Total	0	0	0	0	0	0	0	0	0

Egresados por edad y sexo

Programas	20			21			22		
	H	M	T	H	M	T	H	M	T
Licenciatura									
Derecho	0	0	0	0	2	2	9	25	34
Sociología	0	0	0	0	0	0	0	1	1
Trabajo Social	0	0	0	0	12	12	1	13	14
Psicología	0	0	0	0	1	1	1	13	14
Literatura Hispanomexicana	0	0	0	0	0	0	0	0	0
Administración de Empresas	0	0	0	1	2	3	2	10	12
Contaduría	0	0	0	0	7	7	0	11	11
Economía	0	0	0	0	0	0	2	2	4
Turismo	0	0	0	1	5	6	1	13	14
Historia de México	0	0	0	0	0	0	0	1	1
Educación	0	0	0	0	11	11	1	21	22
Total	0	0	0	2	40	42	17	110	127

Egresados por edad y sexo

Programas	23			24			25		
	H	M	T	H	M	T	H	M	T
Licenciatura									
Derecho	6	25	31	8	13	21	8	12	20
Sociología	0	0	0	0	0	0	0	1	1
Trabajo Social	2	13	15	0	12	12	0	6	6
Psicología	2	17	19	2	16	18	3	7	10
Literatura Hispanomexicana	1	0	1	0	0	0	0	0	0
Administración de Empresas	6	8	14	4	6	10	2	4	6
Contaduría	6	14	20	3	6	9	6	7	13
Economía	1	4	5	1	3	4	0	2	2
Turismo	3	13	16	4	7	11	1	5	6
Historia de México	1	0	1	0	0	0	0	0	0
Educación	1	32	33	2	19	21	0	7	7
Total	29	126	155	24	82	106	20	51	71

Egresados por edad y sexo

Programas	26			27			28		
	H	M	T	H	M	T	H	M	T
Licenciatura									
Derecho	11	5	16	2	4	6	3	3	6
Sociología	1	1	2	0	0	0	0	0	0
Trabajo Social	0	1	1	0	3	3	0	3	3
Psicología	2	6	8	0	3	3	1	3	4
Literatura Hispanomexicana	0	0	0	0	0	0	0	0	0
Administración de Empresas	0	1	1	2	2	4	2	2	4
Contaduría	3	6	9	2	2	4	1	2	3
Economía	0	0	0	1	0	1	1	0	1
Turismo	1	2	3	0	2	2	2	0	2
Historia de México	0	0	0	0	1	1	0	0	0
Educación	1	4	5	1	1	2	0	4	4
Total	19	26	45	8	18	26	10	17	27

Egresados por edad y sexo

Programas	29			30 a 34		
	H	M	T	H	M	T
Licenciatura						
Derecho	2	0	2	3	5	8
Sociología	0	0	0	0	0	0
Trabajo Social	0	2	2	1	2	3
Psicología	0	1	1	3	2	5
Literatura Hispanomexicana	0	0	0	0	1	1
Administración de Empresas	0	0	0	2	4	6
Contaduría	0	1	1	2	4	6
Economía	0	0	0	0	0	0
Turismo	0	0	0	0	2	2
Historia de México	0	0	0	0	0	0
Educación	0	0	0	0	5	5
Total	2	4	6	11	25	36

Egresados por edad y sexo

Programas	35 a 39			Más de 39			Total		
	H	M	T	H	M	T	H	M	T
Licenciatura									
Derecho	6	3	9	3	4	7	61	101	162
Sociología	0	0	0	0	0	0	1	3	4
Trabajo Social	0	1	1	0	0	0	4	68	72
Psicología	0	2	2	1	3	4	15	74	89
Literatura Hispanomexicana	0	1	1	0	0	0	1	2	3
Administración de Empresas	1	3	4	0	0	0	22	42	64
Contaduría	2	3	5	0	1	1	25	64	89
Economía	1	0	1	0	0	0	7	11	18
Turismo	0	1	1	0	0	0	13	50	63
Historia de México	0	0	0	0	0	0	1	2	3
Educación	0	0	0	0	1	1	6	105	111
Subtotal	10	14	24	4	9	13	156	522	678
Maestría									
Administración			0			0	14	13	27
Educación			0			0	5	7	12
Filosofía			0			0	5	2	7
Ciencias Sociales			0			0	9	8	17
Cultura e Investigación Literaria			0			0	0	1	1
Psicoterapia Humanista y Educación para la Paz			0			0	6	10	16
Derecho Fiscal			0			0	13	16	29
Subtotal	0	0	0	0	0	0	52	57	109
Doctorado									
Ciencias Sociales			0			0	7	6	13
Subtotal	0	0	0	0	0	0	7	6	13
Total	10	14	24	4	9	13	215	585	800

Egresados por edad y sexo

Programas	Menos de 18			18			19		
	H	M	T	H	M	T	H	M	T
Licenciatura									
Ingeniería Civil	0	0	0	0	0	0	0	0	0
Ingeniería Eléctrica	0	0	0	0	0	0	0	0	0
Ingeniería Industrial y de Sistemas	0	0	0	0	0	0	0	0	0
Ingeniería en Sistemas Digitales y Comunicaciones	0	0	0	0	0	0	0	0	0
Ingeniería en Sistemas Computacionales	0	0	0	0	0	0	0	0	0
Licenciatura en Matemáticas	0	0	0	0	0	0	0	0	0
Ingeniería en Manufactura	0	0	0	0	0	0	0	0	0
Ingeniería Física	0	0	0	0	0	0	0	0	0
Ingeniería en Mecatrónica	0	0	0	0	0	0	0	0	0
Total	0	0	0	0	0	0	0	0	0

Egresados por edad y sexo

Programas	20			21			22		
	H	M	T	H	M	T	H	M	T
Licenciatura									
Ingeniería Civil	0	0	0	0	0	0	3	2	5
Ingeniería Eléctrica	0	0	0	0	0	0	1	0	1
Ingeniería Industrial y de Sistemas	0	0	0	1	2	3	5	5	10
Ingeniería en Sistemas Digitales y Comunicaciones	0	0	0	0	0	0	4	6	10
Ingeniería en Sistemas Computacionales	0	0	0	1	1	2	6	3	9
Licenciatura en Matemáticas	0	0	0	0	0	0	1	2	3
Ingeniería en Manufactura	0	0	0	0	0	0	1	2	3
Ingeniería Física	0	0	0	0	0	0	0	1	1
Ingeniería en Mecatrónica	0	0	0	0	0	0	6	6	12
Total	0	0	0	2	3	5	27	27	54

Egresados por edad y sexo

Programas	23			24			25		
	H	M	T	H	M	T	H	M	T
Licenciatura									
Ingeniería Civil	2	3	5	3	1	4	2	0	2
Ingeniería Eléctrica	5	0	5	5	0	5	0	0	0
Ingeniería Industrial y de Sistemas	7	4	11	9	5	14	5	2	7
Ingeniería en Sistemas Digitales y Comunicaciones	14	1	15	5	0	5	2	2	4
Ingeniería en Sistemas Computacionales	7	3	10	8	2	10	7	3	10
Licenciatura en Matemáticas	0	0	0	2	2	4	1	0	1
Ingeniería en Manufactura	0	1	1	2	1	3	2	0	2
Ingeniería Física	0	8	8	0	1	1	0	0	0
Ingeniería en Mecatrónica	9	3	12	2	0	2	1	0	1
Total	44	23	67	36	12	48	20	7	27

Egresados por edad y sexo

Programas	26			27			28		
	H	M	T	H	M	T	H	M	T
Licenciatura									
Ingeniería Civil	4	0	4	1	1	2	1	0	1
Ingeniería Eléctrica	2	0	2	5	0	5	2	0	2
Ingeniería Industrial y de Sistemas	10	5	15	3	2	5	5	3	8
Ingeniería en Sistemas Digitales y Comunicaciones	2	0	2	2	0	2	3	0	3
Ingeniería en Sistemas Computacionales	2	2	4	5	1	6	1	0	1
Licenciatura en Matemáticas	0	1	1	0	0	0	0	0	0
Ingeniería en Manufactura	4	1	5	2	3	5	3	1	4
Ingeniería Física	0	0	0	0	0	0	0	0	0
Ingeniería en Mecatrónica	2	0	2	0	0	0	0	0	0
Total	26	9	35	18	7	25	15	4	19

Egresados por edad y sexo

Programas	29			30 a 34		
	H	M	T	H	M	T
Licenciatura						
Ingeniería Civil	1	0	1	2	1	3
Ingeniería Eléctrica	0	0	0	7	0	7
Ingeniería Industrial y de Sistemas	6	1	7	13	1	14
Ingeniería en Sistemas Digitales y Comunicaciones	1	0	1	5	1	6
Ingeniería en Sistemas Computacionales	2	0	2	5	1	6
Licenciatura en Matemáticas	0	0	0	0	0	0
Ingeniería en Manufactura	2	0	2	5	3	8
Ingeniería Física	0	0	0	0	0	0
Ingeniería en Mecatrónica	0	0	0	1	0	1
Total	12	1	13	38	7	45

Egresados por edad y sexo

Programas	35 a 39			Más de 39			Total		
	H	M	T	H	M	T	H	M	T
Licenciatura									
Ingeniería Civil	2	1	3	0	0	0	21	9	30
Ingeniería Eléctrica	5	0	5	2	0	2	34	0	34
Ingeniería Industrial y de Sistemas	4	0	4	3	0	3	71	30	101
Ingeniería en Sistemas Digitales y Comunicaciones	5	0	5	1	0	1	44	10	54
Ingeniería en Sistemas Computacionales	0	1	1	1	0	1	45	17	62
Licenciatura en Matemáticas	0	0	0	0	0	0	4	5	9
Ingeniería en Manufactura	0	1	1	0	0	0	21	13	34
Ingeniería Física	0	0	0	0	0	0	0	10	10
Ingeniería en Mecatrónica	0	0	0	0	0	0	21	9	30
Subtotal	16	3	19	7	0	7	261	103	364
Maestría									
Matemática Educativa			0			0	6	2	8
Ingeniería en Manufactura			0			0	14	2	16
Ingeniería Eléctrica			0			0	1	1	2
Ciencias de los Materiales			0			0	5	0	5
Subtotal	0	0	0	0	0	0	26	5	31
Total	16	3	19	7	0	7	287	108	395

Egresados por edad y sexo

Programas	Menos de 18			18			19		
	H	M	T	H	M	T	H	M	T
Técnico Superior Universitario									
Desarrollo Infantil	0	0	0	0	0	0	0	0	0
Subtotal	0	0	0	0	0	0	0	0	0
Licenciatura									
Ingeniería en Agroindustria	0	0	0	0	0	0	0	0	0
Mercadotecnia	0	0	0	0	0	0	0	0	0
Administración de Empresas	0	0	0	0	0	0	0	0	0
Turismo	0	0	0	0	0	0	0	0	0
Trabajo Social	0	0	0	0	0	0	0	0	0
Subtotal	0	0	0	0	0	0	0	0	0
Total	0	0	0	0	0	0	0	0	0

Programas	20			21			22		
	H	M	T	H	M	T	H	M	T
Técnico Superior Universitario									
Desarrollo Infantil	2	16	18	0	27	27	0	20	20
Subtotal	2	16	18	0	27	27	0	20	20
Licenciatura									
Ingeniería en Agroindustria	0	0	0	0	0	0	1	0	1
Mercadotecnia	0	0	0	0	0	0	0	1	1
Administración de Empresas	0	0	0	0	0	0	0	0	0
Turismo	0	0	0	0	0	0	0	2	2
Trabajo Social	0	2	2	0	5	5	1	7	8
Subtotal	0	2	2	0	5	5	2	10	12
Total	2	18	20	0	32	32	2	30	32

Programas	23			24			25		
	H	M	T	H	M	T	H	M	T
Técnico Superior Universitario									
Desarrollo Infantil	4	7	11	4	8	12	1	0	1
Subtotal	4	7	11	4	8	12	1	0	1
Licenciatura									
Ingeniería en Agroindustria	0	0	0	0	0	0	0	0	0
Mercadotecnia	3	8	11	2	3	5	1	2	3
Administración de Empresas	0	0	0	0	1	1	0	0	0
Turismo	0	1	1	2	0	2	1	1	2
Trabajo Social	0	7	7	1	1	2	1	2	3
Subtotal	3	16	19	5	5	10	3	5	8
Total	7	23	30	9	13	22	4	5	9

Egresados por edad y sexo

Programas	26			27			28		
	H	M	T	H	M	T	H	M	T
Técnico Superior Universitario									
Desarrollo Infantil	0	3	3	0	4	4	0	1	1
Subtotal	0	3	3	0	4	4	0	1	1
Licenciatura									
Ingeniería en Agroindustria	1	0	1	0	0	0	0	0	0
Mercadotecnia	1	0	1	1	0	1	2	0	2
Administración de Empresas	0	0	0	1	0	1	0	0	0
Turismo	0	0	0	0	0	0	1	1	2
Trabajo Social	0	0	0	0	1	1	0	0	0
Subtotal	2	0	2	2	1	3	3	1	4
Total	2	3	5	2	5	7	3	2	5

Programas	29			30 a 34		
	H	M	T	H	M	T
Técnico Superior Universitario						
Desarrollo Infantil	0	0	0	0	0	0
Subtotal	0	0	0	0	0	0
Licenciatura						
Ingeniería en Agroindustria	0	0	0	0	0	0
Mercadotecnia	0	0	0	0	1	1
Administración de Empresas	2	0	2	0	2	2
Turismo	0	0	0	0	0	0
Trabajo Social	0	0	0	0	0	0
Subtotal	2	0	2	0	3	3
Total	2	0	2	0	3	3

Programas	35 a 39			Más de 39			Total		
	H	M	T	H	M	T	H	M	T
Técnico Superior Universitario									
Desarrollo Infantil	0	1	1	0	2	2	11	89	100
Subtotal	0	1	1	0	2	2	11	89	100
Licenciatura									
Ingeniería en Agroindustria	0	0	0	0	0	0	2	0	2
Mercadotecnia	1	0	1	1	0	1	12	15	27
Administración de Empresas	1	0	1	0	0	0	4	3	7
Turismo	0	0	0	0	0	0	4	5	9
Trabajo Social	0	0	0	0	0	0	3	25	28
Subtotal	2	0	2	1	0	1	25	48	73
Total	2	1	3	1	2	3	36	137	173

Titulados por edad y sexo

Programas	Menos de 18			18			19		
	H	M	T	H	M	T	H	M	T
Licenciatura									
Arquitectura	0	0	0	0	0	0	0	0	0
Diseño Gráfico	0	0	0	0	0	0	0	0	0
Diseño de Interiores	0	0	0	0	0	0	0	0	0
Diseño Industrial	0	0	0	0	0	0	0	0	0
Artes Visuales	0	0	0	0	0	0	0	0	0
Música	0	0	0	0	0	0	0	0	0
Total	0	0	0	0	0	0	0	0	0

Programas	20			21			22		
	H	M	T	H	M	T	H	M	T
Licenciatura									
Arquitectura	0	0	0	0	0	0	0	0	0
Diseño Gráfico	0	0	0	0	0	0	0	0	0
Diseño de Interiores	0	0	0	0	0	0	0	0	0
Diseño Industrial	0	0	0	0	0	0	0	0	0
Artes Visuales	0	0	0	0	0	0	0	1	1
Música	0	0	0	0	0	0	0	0	0
Total	0	0	0	0	0	0	0	1	1

Titulados por edad y sexo

Programas	23			24			25		
	H	M	T	H	M	T	H	M	T
Licenciatura									
Arquitectura	1	4	5	7	10	17	2	2	4
Diseño Gráfico	0	3	3	8	8	16	5	13	18
Diseño de Interiores	0	1	1	0	6	6	0	6	6
Diseño Industrial	0	2	2	1	4	5	0	1	1
Artes Visuales	0	1	1	0	1	1	1	1	2
Música	0	0	0	0	0	0	0	0	0
Total	1	11	12	16	29	45	8	23	31

Programas	26			27			28		
	H	M	T	H	M	T	H	M	T
Licenciatura									
Arquitectura	6	4	10	7	2	9	4	1	5
Diseño Gráfico	4	11	15	8	9	17	5	10	15
Diseño de Interiores	0	5	5	0	4	4	0	0	0
Diseño Industrial	2	5	7	3	5	8	2	2	4
Artes Visuales	2	0	2	0	0	0	0	0	0
Música	0	0	0	0	0	0	0	0	0
Total	14	25	39	18	20	38	11	13	24

Titulados por edad y sexo

Programas	29			30 a 34		
	H	M	T	H	M	T
Licenciatura						
Arquitectura	1	3	4	7	4	11
Diseño Gráfico	2	4	6	11	5	16
Diseño de Interiores	0	1	1	0	3	3
Diseño Industrial	1	0	1	3	2	5
Artes Visuales	0	0	0	0	0	0
Música	0	0	0	2	1	3
Total	4	8	12	23	15	38

Programas	35 a 39			Más de 39			Total		
	H	M	T	H	M	T	H	M	T
Licenciatura									
Arquitectura	5	0	5	2	2	4	42	32	74
Diseño Gráfico	1	2	3	1	2	3	45	67	112
Diseño de Interiores	0	2	2	0	3	3	0	31	31
Diseño Industrial	0	0	0	0	0	0	12	21	33
Artes Visuales	0	0	0	0	0	0	3	4	7
Música	1	0	1	1	0	1	4	1	5
Subtotal	7	4	11	4	7	11	106	156	262
Maestría									
Planificación y Desarrollo Urbano			0			0	1	2	3
Diseño Holístico			0			0	2	2	4
Subtotal	0	0	0	0	0	0	3	4	7
Total	7	4	11	4	7	11	109	160	269

Titulados por edad y sexo

Programas	Menos de 18			18			19		
	H	M	T	H	M	T	H	M	T
Licenciatura									
Médico Cirujano	0	0	0	0	0	0	0	0	0
Cirujano Dentista	0	0	0	0	0	0	0	0	0
Médico Veterinario Zootecnista	0	0	0	0	0	0	0	0	0
Optometría	0	0	0	0	0	0	0	0	0
Nutrición	0	0	0	0	0	0	0	0	0
Química	0	0	0	0	0	0	0	0	0
Biología	0	0	0	0	0	0	0	0	0
Entrenamiento Deportivo	0	0	0	0	0	0	0	0	0
Enfermería	0	0	0	0	0	0	0	0	0
Total	0	0	0	0	0	0	0	0	0

Titulados por edad y sexo

Programas	20			21			22		
	H	M	T	H	M	T	H	M	T
Licenciatura									
Médico Cirujano	0	0	0	0	0	0	0	0	0
Cirujano Dentista	0	0	0	0	0	0	0	0	0
Médico Veterinario Zootecnista	0	0	0	0	0	0	0	2	2
Optometría	0	0	0	0	0	0	0	1	1
Nutrición	0	0	0	0	0	0	0	2	2
Química	0	0	0	0	0	0	0	0	0
Biología	0	0	0	0	0	0	0	1	1
Entrenamiento Deportivo	0	0	0	0	0	0	0	0	0
Enfermería	0	0	0	0	0	0	0	0	0
Total	0	0	0	0	0	0	0	6	6

Titulados por edad y sexo

Programas	23			24			25		
	H	M	T	H	M	T	H	M	T
Licenciatura									
Médico Cirujano	0	0	0	2	2	4	13	9	22
Cirujano Dentista	0	3	3	4	12	16	8	19	27
Médico Veterinario Zootecnista	0	2	2	3	15	18	1	3	4
Optometría	0	1	1	1	4	5	1	0	1
Nutrición	0	6	6	2	12	14	0	11	11
Química	4	7	11	5	6	11	2	4	6
Biología	4	3	7	1	3	4	3	2	5
Entrenamiento Deportivo	2	0	2	0	0	0	0	1	1
Enfermería	1	4	5	1	7	8	1	10	11
Total	11	26	37	19	61	80	29	59	88

Titulados por edad y sexo

Programas	26			27			28		
	H	M	T	H	M	T	H	M	T
Licenciatura									
Médico Cirujano	21	22	43	22	19	41	10	7	17
Cirujano Dentista	7	15	22	6	8	14	5	6	11
Médico Veterinario Zootecnista	6	3	9	2	3	5	0	3	3
Optometría	1	4	5	0	0	0	0	1	1
Nutrición	0	2	2	1	3	4	1	2	3
Química	1	0	1	2	2	4	2	1	3
Biología	0	2	2	0	1	1	0	1	1
Entrenamiento Deportivo	2	2	4	0	0	0	3	3	6
Enfermería	2	10	12	0	5	5	1	2	3
Total	40	60	100	33	41	74	22	26	48

Titulados Por edad y sexo

Programas	29			30 a 34		
	H	M	T	H	M	T
Licenciatura						
Médico Cirujano	6	3	9	10	6	16
Cirujano Dentista	6	6	12	7	8	15
Médico Veterinario Zootecnista	5	2	7	6	8	14
Optometría	1	1	2	0	2	2
Nutrición	1	2	3	1	4	5
Química	1	0	1	1	2	3
Biología	1	0	1	2	1	3
Entrenamiento Deportivo	2	1	3	3	1	4
Enfermería	0	0	0	0	2	2
Total	23	15	38	30	34	64

Titulados por edad y sexo

Programas	35 a 39			Más de 39			Total		
	H	M	T	H	M	T	H	M	T
Licenciatura									
Médico Cirujano	3	0	3	1	2	3	88	70	158
Cirujano Dentista	3	2	5	2	7	9	48	86	134
Médico Veterinario Zootecnista	2	3	5	1	0	1	26	44	70
Optometría	0	0	0	0	1	1	4	15	19
Nutrición	0	1	1	2	2	4	8	47	55
Química	2	1	3	0	0	0	20	23	43
Biología	1	0	1	1	0	1	13	14	27
Entrenamiento Deportivo	1	2	3	1	0	1	14	10	24
Enfermería	2	7	9	2	5	7	10	52	62
Subtotal	14	16	30	10	17	27	231	361	592
Especialidad									
Anestesiología			0			0	2	1	3
Cirugía General			0			0	1	1	2
Pediatría Médica			0			0	0	3	3
Ginecología y Obstetricia			0			0	3	1	4
Medicina Integrada			0			0	0	1	1
Medicina Familiar			0			0	9	7	16
Endodoncia			0			0	0	2	2
Odontopediatría			0			0	1	1	2
Ortodoncia			0			0	11	6	17
Cirugía Oral y Maxilofacial			0			0	1	2	3
Subtotal	0	0	0	0	0	0	28	25	53
Maestría									
Salud Pública			0			0	1	2	3
Docencia Biomédica			0			0	9	8	17
Subtotal	0	0	0	0	0	0	10	10	20
Total	14	16	30	10	17	27	269	396	665

Titulados por edad y sexo

Programas	Menos de 18			18			19		
	H	M	T	H	M	T	H	M	T
Licenciatura									
Derecho	0	0	0	0	0	0	0	0	0
Sociología	0	0	0	0	0	0	0	0	0
Trabajo Social	0	0	0	0	0	0	0	0	0
Psicología	0	0	0	0	0	0	0	0	0
Literatura Hispanomexicana	0	0	0	0	0	0	0	0	0
Administración de Empresas	0	0	0	0	0	0	0	0	0
Contaduría	0	0	0	0	0	0	0	0	0
Economía	0	0	0	0	0	0	0	0	0
Turismo	0	0	0	0	0	0	0	0	0
Historia de México	0	0	0	0	0	0	0	0	0
Educación	0	0	0	0	0	0	0	0	0
Subtotal	0	0	0	0	0	0	0	0	0

Titulados por edad y sexo

Programas	20			21			22		
	H	M	T	H	M	T	H	M	T
Licenciatura									
Derecho	0	0	0	0	0	0	2	4	6
Sociología	0	0	0	0	0	0	1	0	1
Trabajo Social	0	0	0	0	5	5	0	15	15
Psicología	0	0	0	0	0	0	0	5	5
Literatura Hispanomexicana	0	0	0	0	0	0	0	0	0
Administración de Empresas	0	0	0	0	0	0	2	4	6
Contaduría	0	0	0	0	1	1	0	7	7
Economía	0	0	0	0	0	0	0	0	0
Turismo	0	0	0	1	0	1	0	4	4
Historia de México	0	0	0	0	0	0	0	0	0
Educación	0	0	0	0	0	0	0	5	5
Subtotal	0	0	0	1	6	7	5	44	49

Titulados por edad y sexo

Programas	23			24			25		
	H	M	T	H	M	T	H	M	T
Licenciatura									
Derecho	8	27	35	8	24	32	10	27	37
Sociología	0	1	1	1	1	2	0	1	1
Trabajo Social	0	13	13	2	19	21	1	13	14
Psicología	2	8	10	3	20	23	3	14	17
Literatura Hispanomexicana	0	0	0	1	0	1	0	0	0
Administración de Empresas	5	18	23	7	20	27	5	14	19
Contaduría	5	11	16	5	15	20	8	7	15
Economía	2	5	7	0	2	2	1	2	3
Turismo	0	8	8	2	12	14	2	10	12
Historia de México	0	0	0	1	0	1	0	0	0
Educación	2	18	20	0	28	28	2	19	21
Subtotal	24	109	133	30	141	171	32	107	139

Titulados por edad y sexo

Programas	26			27			28		
	H	M	T	H	M	T	H	M	T
Licenciatura									
Derecho	17	22	39	16	7	23	6	6	12
Sociología	1	2	3	2	0	2	0	1	1
Trabajo Social	0	9	9	1	5	6	0	7	7
Psicología	1	11	12	3	16	19	3	5	8
Literatura Hispanomexicana	0	0	0	0	0	0	0	0	0
Administración de Empresas	9	16	25	13	8	21	9	11	20
Contaduría	5	7	12	5	6	11	3	5	8
Economía	1	2	3	1	0	1	1	0	1
Turismo	1	7	8	2	5	7	0	1	1
Historia de México	0	0	0	0	0	0	0	0	0
Educación	0	6	6	1	3	4	0	2	2
Subtotal	35	82	117	44	50	94	22	38	60

Titulados por edad y sexo

Programas	29			30 a 34		
	H	M	T	H	M	T
Licenciatura						
Derecho	5	7	12	20	18	38
Sociología	1	0	1	0	3	3
Trabajo Social	0	4	4	2	12	14
Psicología	1	5	6	9	10	19
Literatura Hispanomexicana	0	0	0		0	0
Administración de Empresas	5	3	8	18	22	40
Contaduría	2	3	5	5	8	13
Economía	1	1	2	4	2	6
Turismo	1	3	4	3	8	11
Historia de México	0	0	0	0	0	0
Educación	1	2	3	0	5	5
Subtotal	17	28	45	61	88	149

Titulados por edad y sexo

Programas	35 a 39			Más de 39			Total		
	H	M	T	H	M	T	H	M	T
Licenciatura									
Derecho	9	10	19	15	10	25	116	162	278
Sociología	0	1	1	2	1	3	8	11	19
Trabajo Social	0	7	7	0	16	16	6	125	131
Psicología	1	2	3	1	6	7	27	102	129
Literatura Hispanomexicana	0	0	0	0	1	1	1	1	2
Administración de Empresas	11	12	23	13	16	29	97	144	241
Contaduría	1	5	6	0	1	1	39	76	115
Economía	1	1	2	3	1	4	15	16	31
Turismo	2	7	9	0	1	1	14	66	80
Historia de México	0	0	0	0	1	1	1	1	2
Educación	0	1	1	0	1	1	6	90	96
Subtotal	25	46	71	34	55	89	330	794	1,124
Maestría									
Administración			0			0	19	12	31
Educación			0			0	2	1	3
Cultura e Investigación Literaria			0			0	0	3	3
Ciencias Sociales			0			0	4	4	8
Ciencias Jurídicas			0			0	1	0	1
Derecho Fiscal			0			0	2	1	3
Derecho Empresarial			0			0	3	5	8
Subtotal	0	0	0	0	0	0	31	26	57
Doctorado									
Ciencias Sociales	0	0	0	0	0	0	0	0	0
Subtotal	0	0	0	0	0	0	0	0	0
Total	25	46	71	34	55	89	361	820	1,181

Titulados por edad y sexo

Programas	Menos de 18			18			19		
	H	M	T	H	M	T	H	M	T
Licenciatura									
Ingeniería Civil	0	0	0	0	0	0	0	0	0
Ingeniería Eléctrica	0	0	0	0	0	0	0	0	0
Ingeniería Industrial y de Sistemas	0	0	0	0	0	0	0	0	0
Ingeniería en Sistemas Digitales y Comunicaciones	0	0	0	0	0	0	0	0	0
Ingeniería en Sistemas Computacionales	0	0	0	0	0	0	0	0	0
Licenciatura en Matemáticas	0	0	0	0	0	0	0	0	0
Ingeniería en Manufactura	0	0	0	0	0	0	0	0	0
Ingeniería Física	0	0	0	0	0	0	0	0	0
Ingeniería en Mecatrónica	0	0	0	0	0	0	0	0	0
Subtotal	0	0	0	0	0	0	0	0	0

Titulados por edad y sexo

Programas	20			21			22		
	H	M	T	H	M	T	H	M	T
Licenciatura									
Ingeniería Civil	0	0	0	0	0	0	0	0	0
Ingeniería Eléctrica	0	0	0	0	0	0	0	0	0
Ingeniería Industrial y de Sistemas	0	0	0	0	0	0	0	0	0
Ingeniería en Sistemas Digitales y Comunicaciones	0	0	0	0	0	0	0	1	1
Ingeniería en Sistemas Computacionales	0	0	0	0	0	0	0	0	0
Licenciatura en Matemáticas	0	0	0	0	0	0	0	0	0
Ingeniería en Manufactura	0	0	0	0	0	0	0	0	0
Ingeniería Física	0	0	0	0	0	0	0	0	0
Ingeniería en Mecatrónica	0	0	0	0	0	0	0	0	0
Subtotal	0	0	0	0	0	0	0	1	1

Titulados por edad y sexo

Programas	23			24			25		
	H	M	T	H	M	T	H	M	T
Licenciatura									
Ingeniería Civil	2	2	4	3	2	5	4	3	7
Ingeniería Eléctrica	0	0	0	4	1	5	10	0	10
Ingeniería Industrial y de Sistemas	3	4	7	7	6	13	3	9	12
Ingeniería en Sistemas Digitales y Comunicaciones	1	4	5	9	1	10	8	4	12
Ingeniería en Sistemas Computacionales	4	1	5	8	4	12	12	4	16
Licenciatura en Matemáticas	0	2	2	0	0	0	1	2	3
Ingeniería en Manufactura	0	2	2	0	1	1	4	1	5
Ingeniería Física	0	3	3	0	8	8	0	0	0
Ingeniería en Mecatrónica	5	5	10	9	0	9	1	1	2
Subtotal	15	23	38	40	23	63	43	24	67

Titulados por edad y sexo

Programas	26			27			28		
	H	M	T	H	M	T	H	M	T
Licenciatura									
Ingeniería Civil	2	0	2	3	1	4	3	0	3
Ingeniería Eléctrica	0	0	0	2	0	2	4	1	5
Ingeniería Industrial y de Sistemas	4	4	8	13	6	19	9	2	11
Ingeniería en Sistemas Digitales y Comunicaciones	3	0	3	2	3	5	0	1	1
Ingeniería en Sistemas Computacionales	4	4	8	4	3	7	3	2	5
Licenciatura en Matemáticas	3	0	3	0	2	2	1	0	1
Ingeniería en Manufactura	1	1	2	4	1	5	1	1	2
Ingeniería Física	0	0	0	0	0	0	0	1	1
Ingeniería en Mecatrónica	1	0	1	2	0	2	0	0	0
Subtotal	18	9	27	30	16	46	21	8	29

Titulados por edad y sexo

Programas	29			30 a 34		
	H	M	T	H	M	T
Licenciatura						
Ingeniería Civil	0	0	0	7	2	9
Ingeniería Eléctrica	3	0	3	11	0	11
Ingeniería Industrial y de Sistemas	7	2	9	29	4	33
Ingeniería en Sistemas Digitales y Comunicaciones	3	0	3	6	1	7
Ingeniería en Sistemas Computacionales	2	1	3	9	5	14
Licenciatura en Matemáticas	0	0	0	1	1	2
Ingeniería en Manufactura	5	2	7	7	3	10
Ingeniería Física	1	0	1	0	0	0
Ingeniería en Mecatrónica	0	0	0	1	0	1
Subtotal	21	5	26	71	16	87

Titulados por edad y sexo

Programas	35 a 39			Más de 39			Total		
	H	M	T	H	M	T	H	M	T
Licenciatura									
Ingeniería Civil	3	1	4	1	1	2	28	12	40
Ingeniería Eléctrica	10	0	10	6	0	6	50	2	52
Ingeniería Industrial y de Sistemas	9	1	10	9	0	9	93	38	131
Ingeniería en Sistemas Digitales y Comunicaciones	7	1	8	4	0	4	43	16	59
Ingeniería en Sistemas Computacionales	4	2	6	0	1	1	50	27	77
Licenciatura en Matemáticas	1	3	4	0	0	0	7	10	17
Ingeniería en Manufactura	1	1	2	2	1	3	25	14	39
Ingeniería Física	0	0	0	0	0	0	1	12	13
Ingeniería en Mecatrónica	0	0	0	0	0	0	19	6	25
Subtotal	35	9	44	22	3	25	316	137	453
Maestría									
Ingeniería Ambiental y Ecosistemas			0			0	2	2	4
Matemática Educativa			0			0	7	10	17
Manufactura			0			0	2	0	2
Ciencias de los Materiales			0			0	3	0	3
Subtotal	0	0	0	0	0	0	14	12	26
Total	35	9	44	22	3	25	330	149	479

Titulados por edad y sexo

Programas	Menos de 18			18			19		
	H	M	T	H	M	T	H	M	T
Técnico Superior Universitario									
Desarrollo Infantil	0	0	0	0	0	0	0	0	0
Subtotal	0	0	0	0	0	0	0	0	0
Licenciatura									
Ingeniería en Agroindustria	0	0	0	0	0	0	0	0	0
Mercadotecnia	0	0	0	0	0	0	0	0	0
Administración de Empresas	0	0	0	0	0	0	0	0	0
Turismo	0	0	0	0	0	0	0	0	0
Trabajo Social	0	0	0	0	0	0	0	0	0
Subtotal	0	0	0	0	0	0	0	0	0
Total	0	0	0	0	0	0	0	0	0

Programas	20			21			22		
	H	M	T	H	M	T	H	M	T
Técnico Superior Universitario									
Desarrollo Infantil	0	9	9	1	31	32	2	32	34
Subtotal	0	9	9	1	31	32	2	32	34
Licenciatura									
Ingeniería en Agroindustria	0	0	0	0	0	0	2	0	2
Mercadotecnia	0	0	0	0	0	0	0	1	1
Administración de Empresas	0	0	0	0	0	0	0	0	0
Turismo	0	0	0	0	0	0	0	0	0
Trabajo Social	0	0	0	0	0	0	0	0	0
Subtotal	0	0	0	0	0	0	2	1	3
Total	0	9	9	1	31	32	4	33	37

Programas	23			24			25		
	H	M	T	H	M	T	H	M	T
Técnico Superior Universitario									
Desarrollo Infantil	5	12	17	4	6	10	2	3	5
Subtotal	5	12	17	4	6	10	2	3	5
Licenciatura									
Ingeniería en Agroindustria	0	0	0	0	0	0	2	1	3
Mercadotecnia	1	8	9	3	3	6	2	1	3
Administración de Empresas	0	0	0	0	0	0	0	0	0
Turismo	0	0	0	0	0	0	0	0	0
Trabajo Social	0	0	0	0	0	0	0	0	0
Subtotal	1	8	9	3	3	6	4	2	6
Total	6	20	26	7	9	16	6	5	11

Titulados por edad y sexo

Programas	26			27			28		
	H	M	T	H	M	T	H	M	T
Técnico Superior Universitario									
Desarrollo Infantil	0	4	4	0	2	2	0	2	2
Subtotal	0	4	4	0	2	2	0	2	2
Licenciatura									
Ingeniería en Agroindustria	1	1	2	0	0	0	2	0	2
Mercadotecnia	1	0	1	1	1	2	1	0	1
Administración de Empresas	0	0	0	0	0	0	0	0	0
Turismo	0	0	0	0	0	0	0	0	0
Trabajo Social	0	0	0	0	0	0	0	0	0
Subtotal	2	1	3	1	1	2	3	0	3
Total	2	5	7	1	3	4	3	2	5

Programas	29			30 a 34		
	H	M	T	H	M	T
Técnico Superior Universitario						
Desarrollo Infantil	0	2	2	0	1	1
Subtotal	0	2	2	0	1	1
Licenciatura						
Ingeniería en Agroindustria	1	0	1	0	0	0
Mercadotecnia	0	0	0	0	1	1
Administración de Empresas	0	0	0	0	0	0
Turismo	0	0	0	0	0	0
Trabajo Social	0	0	0	0	0	0
Subtotal	1	0	1	0	1	1
Total	1	2	3	0	2	2

Programas	35 a 39			Más de 39			Total		
	H	M	T	H	M	T	H	M	T
Técnico Superior Universitario									
Desarrollo Infantil	0	0	0	0	2	2	14	106	120
Subtotal	0	0	0	0	2	2	14	106	120
Licenciatura									
Ingeniería en Agroindustria	0	0	0	1	0	1	9	2	11
Mercadotecnia	1	0	1	1	0	1	11	15	26
Administración de Empresas	0	0	0	0	0	0	0	0	0
Turismo	0	0	0	0	0	0	0	0	0
Trabajo Social	0	0	0	0	0	0	0	0	0
Subtotal	1	0	1	2	0	2	20	17	37
Total	1	0	1	2	2	4	34	123	157

PERSONAL ACADÉMICO

Por institutos

Agosto - Diciembre 2009

Dependencia	Personal académico
Arquitectura, Diseño y Arte	340
Ciencias Biomédicas	697
Ciencias Sociales y Administración	602
Ingeniería y Tecnología	375
División Multidisciplinaria Campus Nuevo Casas Grandes	75
División Multidisciplinaria Campus Cuauhtémoc	5
Total	2,094

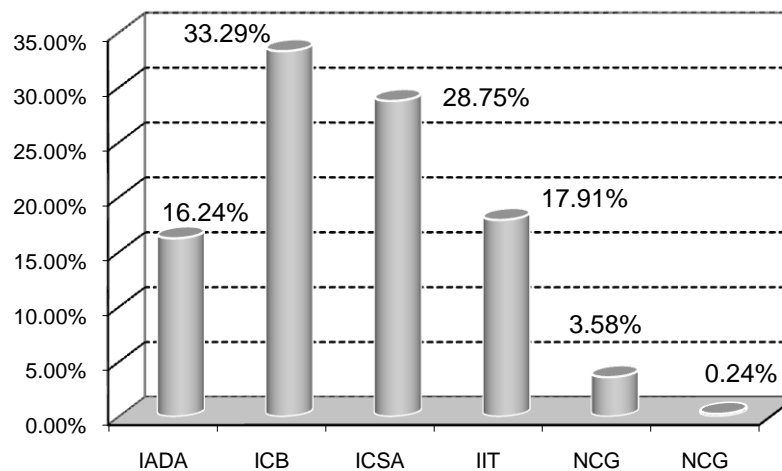

Profesores de Tiempo Completo

Agosto - Diciembre 2009

Dependencia	Parcial	PTC	PTC Directivo	Posgrado	Doctorado	Maestría	Especialidad	Licenciatura	Tutoría
Arquitectura, Diseño y Arte									
Licenciatura									
Lic. Arquitectura	85	16		12		11	1	4	
Lic. Diseño Gráfico	75	14	2	12	6	6		4	
Lic. Diseño de Interiores	41	4	1	1		1		4	
Lic. Diseño Industrial	27	8		8	1	7			
Lic. Artes Visuales	17	6	1	7		7			
Lic. Música	14	8		6		6		1	
Lic. Teoría y Crítica del Arte	3	1		1	1				
Subtotal	262	57	4	47	8	38	1	13	0
Maestría									
Mtría. en Planif. y Desarrollo Urbano	1	10	2	11	7	4			
Mtría. en Diseño Holístico	7	3		4	3	1			
Subtotal	8	13	2	15	10	5	0	0	0
Total	270	70	6	62	18	43	1	8	0

Dependencia	Con Perfil PROMEP	Que Estudian BP	Que Estudian Recursos Propios	En el SNI	Año Sabático	En Cuerpo Académico
Institutos y Programas						
Arquitectura, Diseño y Arte						
Lic. Arquitectura	1	3				5
Lic. Diseño Gráfico	6	1		2		8
Lic. Diseño de Interiores	1					0
Lic. Diseño Industrial	4					7
Lic. Artes Visuales	4	1				6
Lic. Música	6	1				8
Lic. Teoría y Crítica del Arte						1
Subtotal	22	6	0	2	0	35
Maestría						
Mtría. en Planif. y Desarrollo Urbano	4			3		11
Mtría. en Diseño Holístico	2			1		4
Subtotal	6	0	0	4	0	15
Total	28	6	0	6	0	50

Profesores de Tiempo Completo

Agosto - Diciembre 2009

Dependencia	Parcial	PTC	PTC Directivo	Posgrado	Doctorado	Maestría	Especialidad	Licenciatura	Tutorías
Ciencias Biomédicas									
Licenciatura									
Lic. Médico Cirujano	144	25	3	27	2	10	15	1	
Lic. Cirujano Dentista	78	9		9	1	3	5	0	
Lic. Médico Veterinario Zootecnista	28	15	1	15	6	9		1	
Lic. Optometría	28	1		1	0	1		0	
Lic. Nutrición	78	14		14	5	9		0	
Lic. Química	39	14	2	15	11	4		1	
Lic. Biología	25	18		17	11	6		1	
Lic. Educación Física	38	8		7	2	5		1	
Lic. Enfermería	30	9	1	7	0	7		3	
Subtotal	488	113	7	112	38	54	20	8	0
Especialidad									
Esp. Endodoncia	6	4		4			4		
Esp. Odontopediatría	14	1		1			1		
Esp. Ortodoncia	0	2	1	3			3		
Esp. Prótesis Bucal Fija y Removible	6	1	1	2			2		
Esp. Periodoncia	7	4		4			4		
Esp. en Cirugía Oral y Maxilofacial	12	1		1			1		
Esp. en Anestesiología	1	1		1			1		
Esp. en Pediatría Médica	0	1		1			1		
Esp. en Ginecología y Obstetricia	1	1		1			1		
Esp. en Cirugía General	1	1		1			1		
Esp. en Medicina Interna	1	0		0			0		
Esp. en Medicina Familiar	0	0		0			0		
Esp. en Ortopedia	0	1		1			1		
Esp. en Medicina Integrada	1	0		0			0		
Subtotal	50	18	2	20	0	0	20	0	0
Maestría									
Mtría. en Ciencias de la Salud Pública	10	2		2	0	2			
Mtría en Ciencias: Orientación Genómica	1	2		2	1	1			
Mtría Ciencias Forenses	5	1		1	1	0			
Mtría en Docencia Biomédica	4	1		1	1	0			
Mtría en Ciencias Odontológicas Clínicas Epidemiológicas	1	1		1	0	1			
Subtotal	21	7	0	7	3	4	0	0	0
Total	559	138	9	139	41	58	40	8	0

Profesores de Tiempo Completo

Agosto - Diciembre 2009

Dependencia	Con Perfil PROMEP	Que Estudian BP	Que Estudian Recursos Propios	En el SNI	Año Sabático	En Cuerpo Académico
Ciencias Biomédicas						
Lic. Médico Cirujano	4	0		0	0	8
Lic. Cirujano Dentista	4	0		1	0	4
Lic. Médico Veterinario Zootecnista	8	1		1	1	10
Lic. Optometría	0	0		0	0	0
Lic. Nutrición	7	1		1	1	8
Lic. Química	13	0		6	2	13
Lic. Biología	10	1		4	0	13
Lic. Educación Física	2	2		0	0	7
Lic. Enfermería	1	0		0	0	1
Subtotal	49	5	0	13	4	64
Especialidad						
Esp. Endodoncia						
Esp. Odontopediatría						
Esp. Ortodoncia	2					1
Esp. Prótesis Bucal Fija y Removible	2					1
Esp. Periodoncia	1					1
Esp. en Cirugía Oral y Maxilofacial	1					1
Esp. en Anestesiología						1
Esp. en Pediatría Médica						
Esp. en Ginecología y Obstetricia						
Esp. en Cirugía General					1	
Esp. en Medicina Interna						
Esp. en Medicina Familiar						
Esp. en Medicina Integrada						
Esp. en Ortopedia						
Subtotal	6	0	0	0	1	5
Maestría						
Mtría. en Ciencias de la Salud Pública						
Mtría en Ciencias: Orientación Genómica	1			2		1
Mtría Ciencias Forenses						
Mtría en Docencia Biomédica	1					1
Mtría en Ciencias Odontológicas Clínico Epidemiológicas	1					1
Subtotal	3	0	0	2	0	3
Total	58	5	0	15	5	72

Profesores de Tiempo Completo

Agosto - Diciembre 2009

Dependencia	Parcial	PTC	PTC Directivo	Posgrado	Doctorado	Maestría	Licenciatura	Tutoría
Ciencias Sociales y Administración								
Licenciatura								
Lic. Derecho	80	28	5	23	0	23	10	
Lic. Economía	28	14	5	16	2	14	3	
Lic. Turismo	20	7		7	1	6	0	
Lic. Sociología	18	20	2	17	2	15	5	
Lic. Administración de Empresas	48	19	3	18	1	17	4	
Lic. Trabajo Social	25	8		7	2	5	1	
Lic. Psicología	42	25		24	9	15	1	
Lic. Literatura Hispanomexicana	19	10		6	1	5	4	
Lic. Contaduría	39	8	1	9	0	9	0	
Lic. Historia	7	12	5	11	5	6	6	
Lic. Educación	40	10		10	2	8	0	
Lic. Ciencias de la Seguridad	0	1		1	0	1	0	
Subtotal	366	162	21	149	25	124	34	0
Maestría								
Mtría en Administración	18	4	1	5	3	2	0	
Mtría en Educación	1	7	1	8	6	2	0	
Mtría en Educación Especial	2	2		2	1	1	0	
Mtría en Ciencias Sociales	0	12	2	14	11	3	0	
Mtría en Ciencias Económicas	0	6	2	8	7	1	0	
Mtría en Cultura e Inv. Literaria	0	5		5	5	0	0	
Mtría en Filosofía	0	5		4	2	2	1	
Mtría en Derecho Fiscal	2	0		0	0	0	0	
Mtría en Derecho Empresarial	2	0	1	1	0	1	0	
Mtría en Psicoterapia	0	1		1	0	1	0	
Mtría en Ciencias Jurídicas	4	0		0	0	0	0	
Doctorado								
Ciencias Sociales	0	3	1	4	4	0	0	
Subtotal	29	45	8	52	39	13	1	0
Total	395	207	29	201	64	137	35	0

Profesores de Tiempo Completo

Agosto - Diciembre 2009

Dependencia	Con Perfil PROMEP	Que Estudian BP	Estudian Con Recursos Propios	En el SNI	Año Sabático	En Cuerpo Académico
Ciencias Sociales y Administración						
Licenciatura						
Lic. Derecho	5	0		1	1	5
Lic. Economía	6	1		1	1	4
Lic. Turismo	4	1		0	0	4
Lic. Sociología	5	2		0	3	5
Lic. Administración de Empresas	6	3		0	1	5
Lic. Trabajo Social	2	2		0	0	4
Lic. Psicología	9	7		0	2	17
Lic. Literatura Hispanomexicana	5	0		0	0	3
Lic. Contaduría	1	3		0	0	5
Lic. Historia	5	2		1	0	6
Lic. Educación	4	1		0	0	5
Lic. Mercadotecnia	0	0		0	0	0
Subtotal	52	22	0	3	8	63
Maestría						
Mtría en Administración	3	0		1	0	3
Mtría en Educación	5	1		1	0	6
Mtría en Educación Especial	0	0		0	0	1
Mtría en Ciencias Sociales	8	0		4	1	11
Mtría en Ciencias Económicas	5	0		5	0	6
Mtría en Cultura e Inv. Literaria	3	0		3	1	4
Mtría en Filosofía	2	1		1	0	3
Mtría en Derecho Fiscal	0	0		0	0	0
Mtría en Derecho Empresarial	0	0		0	0	0
Mtría en Psicoterapia	1	0		0	0	1
Doctorado						
Ciencias Sociales	4	0		4	0	3
Subtotal	31	2	0	19	2	38
Total	83	24	0	22	10	101

Profesores de Tiempo Completo

Agosto - Diciembre 2009

Dependencia	Parcial	PTC	PTC Directivo	Posgrado	Doctorado	Maestría	Licenciatura	Tutorías
Ingeniería y Tecnología								
Licenciatura								
Ing. Civil	20	14	1	11	2	9	4	
Ing. Eléctrica	16	10	2	8	1	7	4	
Ing. Industrial y de Sistemas	43	21	2	20	1	19	3	
Ing. Sistemas Computacionales	36	25	1	24	3	21	2	
Ing. Sistemas Digitales y Comunicaciones	22	17	1	18	6	12	0	
Lic. en Matemáticas	12	7	1	8	3	5	0	
Ing. Manufactura	13	15		14	3	11	1	
Ing. Física	8	4		4	4	0	0	
Ing. Mecatrónica	31	9		9	2	7		
Ing. Biomédica	4	1		1		1		
Ing. en Sistemas Automotrices	6	1		1		1		
Ing. en Aeronáutica	4	1		1	1			
Subtotal	215	125	8	119	26	93	14	0
Maestría								
Mtría Ing. Ambiental y Ecosistemas		9		9	8	1		
Mtría Matemática Educativa		3		3	1	2		
Mtría Ingeniería en Manufactura	1	4	1	5	5			
Mtría en Ingeniería Civil		1		1	1			
Mtría Ciencias de los Materiales		9		9	8	1		
Mtría en Eléctrica		1		1	1			
Mtría en Industrial		7		7	5	2		
Subtotal	1	34	1	35	29	6	0	0
Total	216	159	9	154	55	99	14	0

Profesores de Tiempo Completo

Agosto - Diciembre 2009

Dependencia	Con Perfil PROMEP	Que Estudian BP	Que Estudian Con Recursos Propios	En el SNI	Año Sabático	En Cuerpo Académico
Ingeniería y Tecnología						
Licenciatura						
Ing. Civil	3	3				4
Ing. Eléctrica	6	1				4
Ing. Industrial y de Sistemas	5	5				4
Ing. Sistemas Computacionales	12	3				10
Ing. Sistemas Digitales y Comunicaciones	11	4		3		12
Lic. en Matemáticas	4			1		4
Ing. Manufactura	8	1				5
Ing. Física	2					4
Ing. Mecatrónica	8	4		2		7
Ing. Biomédica						1
Ing. en Sistemas Automotrices	1					1
Ing. en Aeronáutica						
Subtotal	60	21	0	6	0	56
Maestría						
Mtría Ing. Ambiental y Ecosistemas	7	1		4		8
Mtría Matemática Educativa	1					1
Mtría Ingeniería en Manufactura	5			2		5
Mtría en Ingeniería Civil	2			1		1
Mtría Ciencias de los Materiales	6			4		9
Mtría en Eléctrica						1
Mtría en Industrial	6	1		2		7
Subtotal	27	2	0	13	0	32
Total	87	23	0	19	0	88

Profesores de Tiempo Completo

Agosto - Diciembre 2009

Nuevo Casas Grandes	Parcial	PTC	PTC Directivo	Posgrado	Doctorado	Maestría	Especialidad	Tutorías
NCG	66	9	0	7	3	4		

Dependencia	Con Perfil PROMEP	Que Estudian BP	Que Estudian Con Recursos Propios	En el SNI	Año Sabático	En Cuerpo Académico
NCG						2

Profesores de Tiempo Completo

Agosto - Diciembre 2009

Cuauhtemoc	Parcial	PTC	PTC Directivo	Posgrado	Doctorado	Maestría	Especialidad	Tutorías
Cuauhtemoc	0	5	0	5	2	2	1	

Dependencia	Con Perfil PROMEP	Que Estudian BP	Que Estudian Con Recursos Propios	En el SNI	Año Sabático	En Cuerpo Académico
Cuauhtemoc						

Profesores de Tiempo Completo

Agosto - Diciembre 2009

Institutos	Parcial	PTC	PTC Directivo	Posgrado	Doctorado	Maestría	Especialidad	Licenciatura	Tutorías
Arquitectura, Diseño y Arte	270	70	6	62	18	43	1	8	0
Ciencias Biomédicas	559	138	9	139	41	58	40	8	0
Ciencias Sociales y Administración	395	207	29	201	64	137	35	35	0
Ingeniería y Tecnología	216	159	9	154	55	99	14	14	0
Nuevo Casas Grandes	66	9	0	7	3	4	0	0	0
Cuauhtemoc	0	5	0	5	2	2	1	1	0
UACJ	1,506	588	53	568	183	343	91	66	0

Institutos	Con Perfil PROMEP	Que Estudian BP	Que Estudian Recursos Propios	En el SNI	Año Sabático	En Cuerpo Académico
Arquitectura, Diseño y Arte	28	6	0	6	0	50
Ciencias Biomédicas	58	5	0	15	5	72
Ciencias Sociales y Administración	83	24	0	22	10	101
Ingeniería y Tecnología	87	23	0	19	0	88
Nuevo Casas Grandes	0	0	0	0	0	2
Cuauhtemoc	0	0	0	0	0	0
UACJ	256	58	0	62	15	311

Por grado académico que posee

Agosto - Diciembre 2009

Grado académico	
Técnico superior	5
Licenciatura con título	1040
Especialidad	135
Maestría con grado	654
Maestría sin grado	37
Doctorado con grado	208
Doctorado sin grado	15
Total	2,094

Por Institutos y por grado académico que posee

Institutos	Técnico Superior	Licenciatura con título	Especialidad	Maestría con grado	Maestría sin grado	Doctorado con grado	Doctorado sin grado	Total
Arquitectura, Diseño y Arte	2	254	3	54	5	22	0	340
Ciencias Biomédicas	1	283	130	218	7	54	4	697
Ciencias Sociales y Administración	1	269	1	240	12	72	7	602
Ingeniería y Tecnología	0	173	0	131	13	54	4	375
División Multidisciplinaria Campus Nuevo Casas Grandes	1	61	0	9	0	4	0	75
División Multidisciplinaria Campus Cuauhtémoc	0	0	1	2	0	2	0	5
Subtotal	5	1,040	135	654	37	208	15	2,094

Por grado académico y tiempo contratado

Agosto - Diciembre 2009

Tiempo contratado	Técnico Superior	Licenciatura con título	Especialidad	Maestría con grado	Maestría sin grado	Doctorado con grado	Doctorado sin grado	Total
Tiempo completo	0	52	37	299	12	176	12	588
Medio tiempo	0	18	5	16	2	1	0	42
Horas clase	5	970	93	339	23	31	3	1,464
Total	5	1,040	135	654	37	208	15	2,094

Por institutos y tiempo contratado

Instituto	TC	*TCD	**TCF	***TCI	MT	Hrs. Clase y Honorarios	Total
IADA	70	5	1	0	8	262	346
ICB	138	6	3	0	9	550	706
ICSA	207	5	18	6	22	373	631
IIT	159	6	3	0	2	214	384
DMCNCG	9	0	0	0	1	65	75
DMCC	5	0	0	0	0	0	5
Total	588	22	25	6	42	1464	2,147

*TCD que esta realizando funciones Directivas

**TCF son funcionarios en rectoría

***TCI que realizan funciones de investigación

Por instituto, por grado académico y tiempo contratado

Agosto - Diciembre 2009

IADA

Tiempo contratado	Técnico Superior	Licenciatura con título	Especialidad	Maestría con grado	Maestría sin grado	Doctorado con grado	Doctorado sin grado	Total
Tiempo completo		13	1	39		17		70
Medio tiempo		8						8
Horas clase	2	233	2	15	5	5		262
Total	2	254	3	54	5	22	0	340

ICB

Tiempo contratado	Técnico Superior	Licenciatura con título	Especialidad	Maestría con grado	Maestría sin grado	Doctorado con grado	Doctorado sin grado	Total
Tiempo completo		5	35	53	2	39	4	138
Medio tiempo		2	5	2				9
Horas clase	1	276	90	163	5	15		550
Total	1	283	130	218	7	54	4	697

ICSA

Tiempo contratado	Técnico Superior	Licenciatura con título	Especialidad	Maestría con grado	Maestría sin grado	Doctorado con grado	Doctorado sin grado	Total
Tiempo completo		26		113	3	61	4	207
Medio tiempo		8		11	2	1		22
Horas clase	1	235	1	116	7	10	3	373
Total	1	269	1	240	12	72	7	602

Por instituto, por grado académico y tiempo contratado

Agosto - Diciembre 2009

IIT

Tiempo contratado	Técnico Superior	Licenciatura con título	Especialidad	Maestría con grado	Maestría sin grado	Doctorado con grado	Doctorado sin grado	Total
Tiempo completo		6		88	7	54	4	159
Medio tiempo				2				2
Horas clase		167		41	6			214
Total	0	173	0	131	13	54	4	375

DMCNCG

Tiempo contratado	Técnico Superior	Licenciatura con título	Especialidad	Maestría con grado	Maestría sin grado	Doctorado con grado	Doctorado sin grado	Total
Tiempo completo		2		4		3		9
Medio tiempo				1				1
Horas clase	1	59		4		1		65
Total	1	61	0	9	0	4	0	75

DMCC

Tiempo contratado	Técnico Superior	Licenciatura con título	Especialidad	Maestría con grado	Maestría sin grado	Doctorado con grado	Doctorado sin grado	Total
Tiempo completo			1	2		2		5
Medio tiempo								0
Horas clase								0
Total	0	0	1	2	0	2	0	5

DIFUSIÓN DE LA CULTURA Y EXTENSIÓN

Medios de difusión de la institución

Nombre del medio	
Televisión y video	X
Radio	X
Museos	X
Internet	X
Prensa	X
*Otros	X

*** Medios impresos, espectaculares, mantas**

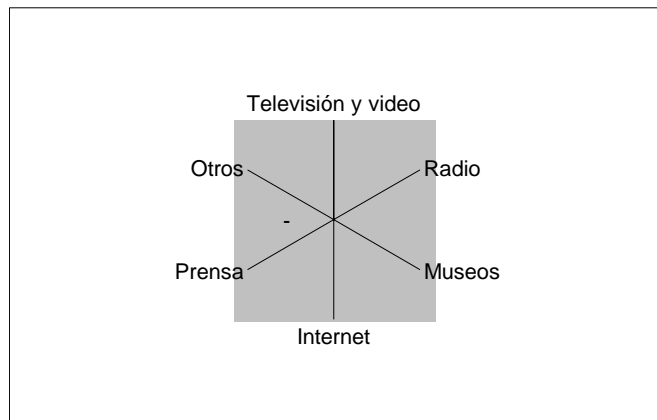

Producción editorial

Ciclo escolar 2009-2010

Publicaciones	Número de títulos	tiraje
Libros	22	13,150
Revistas	3	2,500
Boletines	10	3,000
Otras	3	300
Total	38	18,950

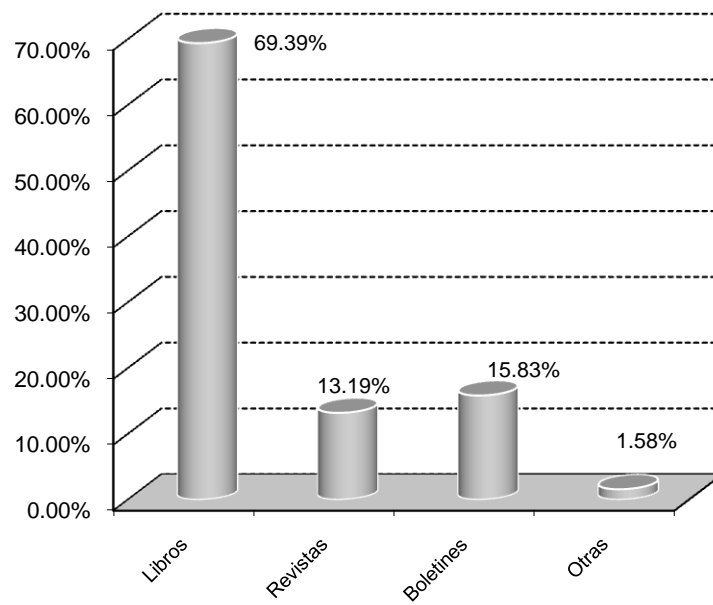

Eventos realizados para la promoción de la ciencia, tecnología, la cultura y las manifestaciones artísticas

Ciclo escolar 2009-2010

Eventos	Técnico Científicos	Artístico Culturales	Total de Eventos
Conferencias	178	64	242
Exhibiciones	4	104	108
Exposiciones	5	77	82
Talleres	23	27	50
Musicales	12	84	96
Obras de Teatro	-	4	4
Danza	6	42	48
Festivales	8	25	33
Otros	194	51	245
Total	430	478	908

Otros: incluye congresos, seminarios, simposiums, jornadas, foros, diplomados, cursos, cátedras, reuniones, eventos, asambleas, concursos, coloquios, encuentros y plenarias.

Servicios de atención comunitaria y población atendida por áreas de atención y tipo de servicio

Área	Consulta	Asesoría	Otro	Población atendida
Jurídica	6,099	49		6,148
Salud	15,645			9,484
Educación	40	622	453	1,914
Vivienda			4,842	4,842
Ecología		37		37
Otras	827	964	17,019	429,106
Total	22,611	1,672	22,314	451,531

Otras: Centro de Lenguas, Artes y Oficios, Bellas Artes, Bufete Jurídico, Instalaciones deportivas, Laboratorio ambiental, Laboratorio Ciencias de los materiales, librería Universitaria, Centros Comunitarios

Servicio social

Sector	Alumnos
Educativo(propia Institución)	1,535
Público	1,055
Privado	53
Social	163
Total	2,806

Proyectos de vinculación con las empresas

Tipo de sector	Investigación y Desarrollo	Asesoría Técnica	Prácticas Profesionales	Educación Continua	Otro	Total
Sector Público		1		1	37	39
Microempresas						0
Pequeñas empresas						0
Medianas empresas			2		4	6
Grandes empresas	1		7		6	14
Total	1	1	9	1	47	59

Personal dedicado a las actividades de extensión Por tiempo de dedicación

Tiempo de Dedicación	Personal
Tiempo Completo	
Medio Tiempo	
Por Horas	148
Total	148

Por nivel de estudios

Nivel de Estudios	Personal
Doctorado	1
Maestría	11
Especialidad	
Licenciatura	72
Otros	64
Total	148

Por antigüedad

Años	Personal
De 0 a 4 años	148
De 5 a 9 años	
De 10 a 14 años	
De 15 a 19 años	
De 20 a 24 años	
De 25 años y más	
Total	148

INVESTIGACIÓN

Número de institutos donde se realizan actividades de investigación

Tipo de investigación	Institutos
Desarrollo Experimental	3
Investigación Aplicada	4
Investigación Básica	4
Total	11

Proyectos de investigación por tipo de estudio
Ciclo 2009-2010

Tipo	Proyectos Terminados	Proyectos en Proceso
Desarrollo Experimental	4	14
Investigación Aplicada	31	40
Investigación Básica	38	91
Total	73	145

Proyectos de investigación por área de estudio
Ciclo 2009-2010

Área	Proyectos Terminados	Proyectos en Proceso
Ciencias Exactas y Naturales	17	48
Tecnología y Ciencias Agropecuarias	3	14
Tecnología y Ciencias de la Ingeniería	23	32
Tecnología y Ciencias de la Salud	2	12
Ciencias Sociales y Humanidades	28	39
Total	73	145

Personal del área de investigación por función

Función	Personal
Directivo	2
Docente-Investigador y Docente-Auxiliar de Investigador	307
Investigador	7
Auxiliar de Investigación	
Administrativo	17
Técnico y de Servicios Profesionales	
Intendencia y Mantenimiento	1
Otros	
Total	334

Por tiempo de dedicación

Tiempo de Dedicación	Investigador	Auxiliar de Investigador	Docente Investigador	Total
Tiempo Completo	6		307	313
Medio Tiempo	1			1
Por Horas				
Total	7		307	314

Por grado académico

Nivel de estudios	Investigador	Auxiliar de Investigador	Docente Investigador	Total
Doctorado			169	169
Maestría	4		126	130
Especialidad			9	9
Licenciatura	3		3	6
Total	7	0	307	314

Por antigüedad

Años	Investigador	Docente Investigador	Total
De 0 a 4 años		84	84
De 5 a 9 años	1	94	95
De 10 a 14 años	3	52	55
De 15 a 19 años		24	24
De 20 a 24 años	2	24	26
De 25 años y más	1	29	30
Total	7	307	314

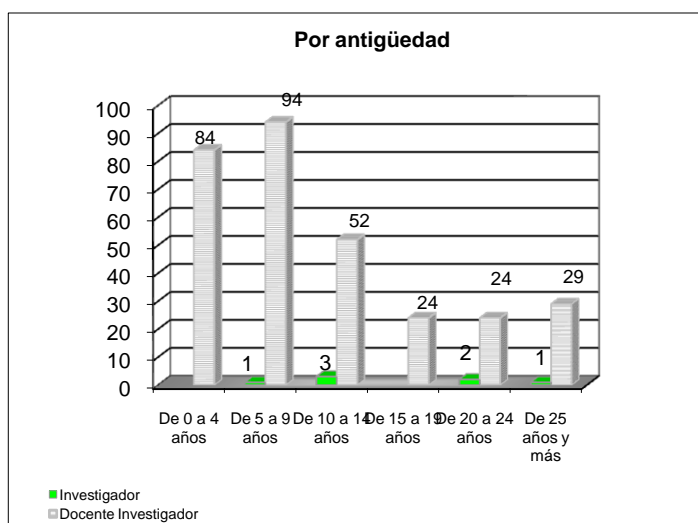

Por edad

Años	Investigador	Docente Investigador	Total
De 25 a 29 años		7	7
De 30 a 34 años		36	36
De 35 a 39 años		65	65
De 40 a 44 años	1	51	52
De 45 a 49 años	1	52	53
De 50 años y más	5	96	101
Total	7	307	314

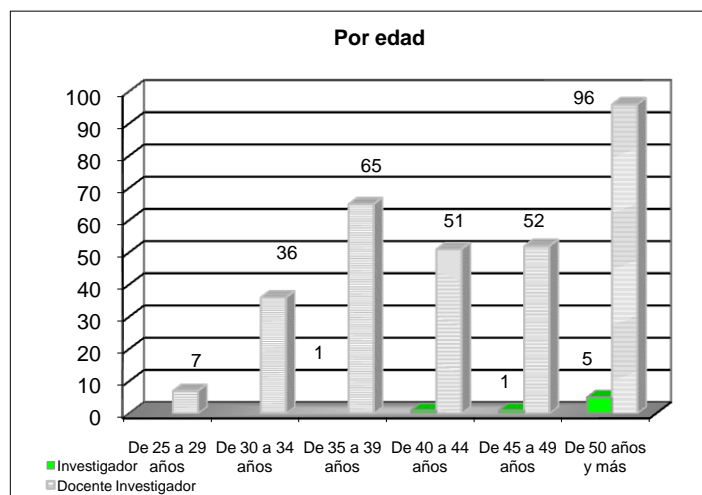

ÁREA ADMINISTRATIVA

Personal de la UACJ

Función	IADA	ICB	ICSA	IIT	DMCNCG	DMCC	RECTORÍA	TOTAL
Directivo	6	6	6	6	2	1	54	81
Docente	294	625	501	289	73	5	0	1787
Docente-Investigador y Docente-Auxiliar de Investigador	46	72	101	86	2	0	0	307
Investigador	0	0	7	0	0	0	0	7
Auxiliar de Investigación	0	0	0	0	0	0	0	0
Administrativo	45	116	111	101	16	2	586	977
Intendencia y Mantenimiento	39	57	53	42	8	2	216	417
Otros	0	0	0	0	0	4	64	68
Total	430	876	779	524	101	14	920	3,644

Personal directivo y administrativo de base y de confianza en áreas centrales

Personal	Operativo	Mandos Medios	Mandos Superiores	Total
Base	664			664
Confianza			54	54
Confianza con base		138		138
Otros	64			64
Total	728	138	54	920

Personal directivo y administrativo de base y de confianza en áreas centrales

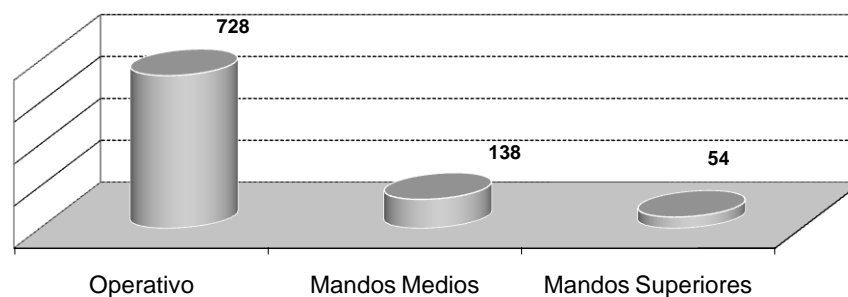

Personal docente que labora en las escuelas por género

Género	Personal docente
Hombres	1,339
Mujeres	755
Total	2,094

Personal docente que labora en las escuelas según grupos de edad

Años	Personal docente
De 20 a 24 años	21
De 25 a 29 años	191
De 30 a 34 años	307
De 35 a 39 años	314
De 40 a 44 años	290
De 45 a 49 años	281
De 50 años y más	690
Total	2,094

Personal docente que labora en las escuelas por género

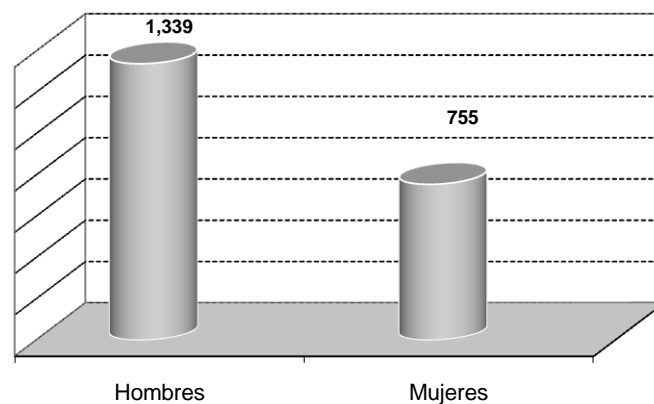

Personal docente que labora en las escuelas por rangos de antigüedad

Años	Personal docente
De 0 a 4 años	1,182
De 5 a 9 años	351
De 10 a 14 años	155
De 15 a 19 años	104
De 20 a 24 años	116
De 25 años y más	186
Total	2,094

Personal docente por nivel de estudios y lugar donde realizan estudios

Nivel de estudios	En México	En el extranjero	Total
Doctorado	9	34	43
Maestría	1		1
Total	10	34	44



Presupuesto de ingresos

Concepto	Ordinario	Extraordinario	total
Subsidio Federal	412,171	281,168	693,339
Subsidio Estatal	211,078	31,537	242,615
Ingresos Propios			207,568
Servicios			12,583
Inscripciones			103,786
Colegiaturas			50,219
Derechos			5,305
Exámenes			9,255
Donaciones			2,359
Eventos			1,253
Otros			22,808
Total	623,249	312,705	1,143,522

*En miles de pesos

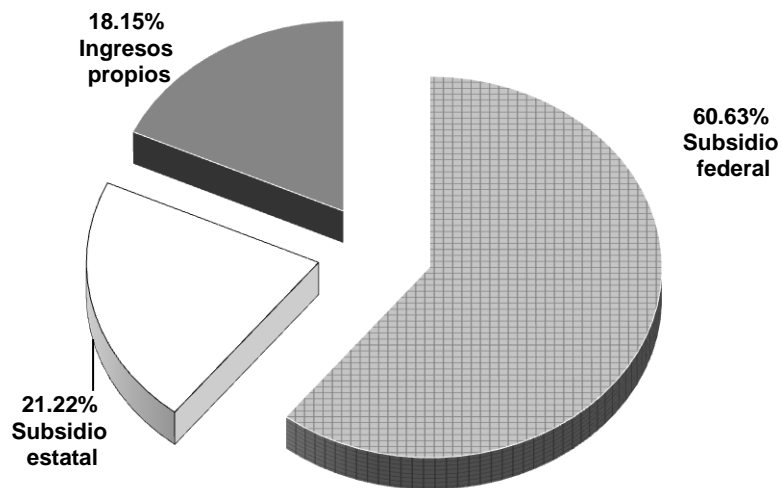

Egreso del presupuesto ordinario por funciones

Concepto	Total	%
Docencia	473,809	39.5%
Investigación	190,598	15.9%
Extensión	70,220	5.9%
Administración	465,313	38.8%
Total	1,199,940	100%

* en miles de pesos

Egreso del presupuesto ordinario por funciones

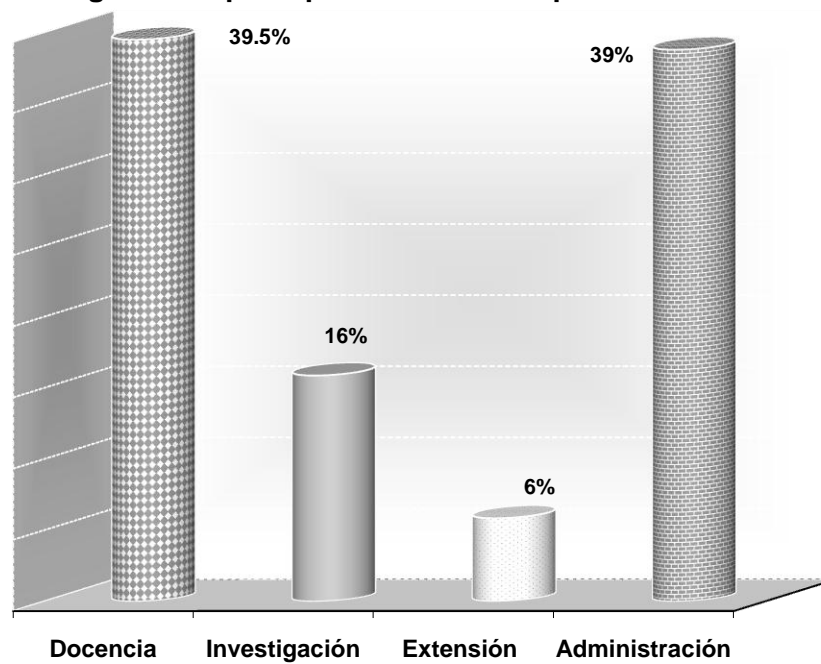

Gasto ejercido por nivel educativo y objeto del gasto

Nivel educativo	Servicios personales	Gasto corriente	Inversiones	Total
Educación Superior				
Técnico Superior	6,708	3,228	969	10,905
Licenciatura	701,788	337,690	101,382	1,140,860
Posgrado	28,013	13,479	4,047	45,539
Educación Media Superior				
Profesional Técnico	1,622	780	234	2,636
Total	738,131	355,177	106,632	1,199,940

* en miles de pesos

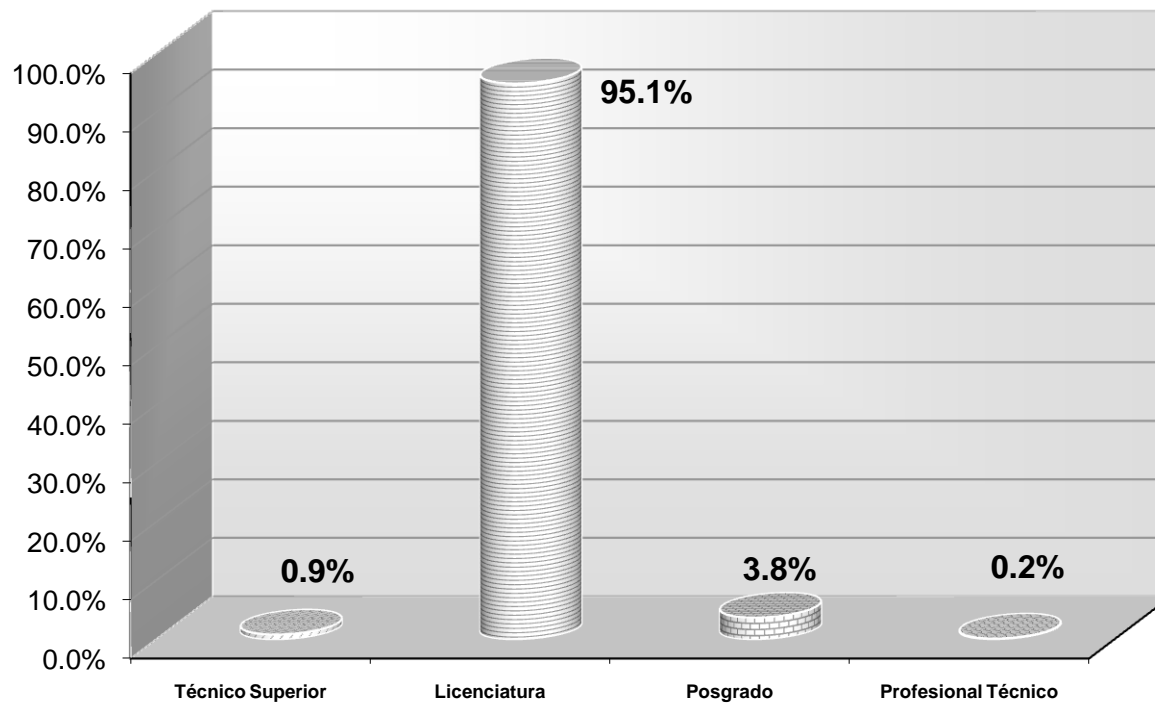

INFRAESTRUCTURA

Instituto de Arquitectura, Diseño y Arte

Enero - Junio del 2009

Descripción	Aulas	Aulas con restiradores	Audiovisual	Aulas con computadoras	Biblioteca	Cubículos COBE	Cubículos para asesorías y tutorías	Laboratorios	Oficinas administrativas	Sala de exposición	Sala de juntas	Sala de impresión	Aulas multimedia	Sala para maestros	Talleres	Galería	Sanitarios
Edificio A		13					2		4	1							2
Edificio B		12	1	1			2		6			1		1			5
Edificio H	IIT-IADA Compartido						16										
Edificio I						2	8	1	4								2
Edificio L	Admvo.	Compartido			IIT-IADA				17		2						5
Edificio M								1	1			1			2		
Edificio N	Cafetería	Compartido			IIT-IADA												
Edificio P	Bodega	Mantenimiento															
Edificio Q								1	1	1							1
Edificio T	7						18										2
Edificio U								1	4		1			1			2
Edificio V															4		
Edificio W	Centro de	Cómputo		7	IIT-IADA				3			1	1				2
Edificio X	Biblioteca	IIT-IADA			1												
Edificio Y2	1			1			1		5	IIT-IADA Compartido				5			2
Edificio Y3	2			1				1	1			1			12		2
Edificio Z	U3-M		2				5								4	1	2
Edificio B1	1		IIT-IADA Compartido					2									1
Edificio G1	3		1	1	1		7		2					1			4
Edificio SE		Sub-Estación Eléctrica															
Total	14	25	4	11	2	2	59	7	48	2	3	4	1	3	27	1	32

Instituto de Arquitectura, Diseño y Arte

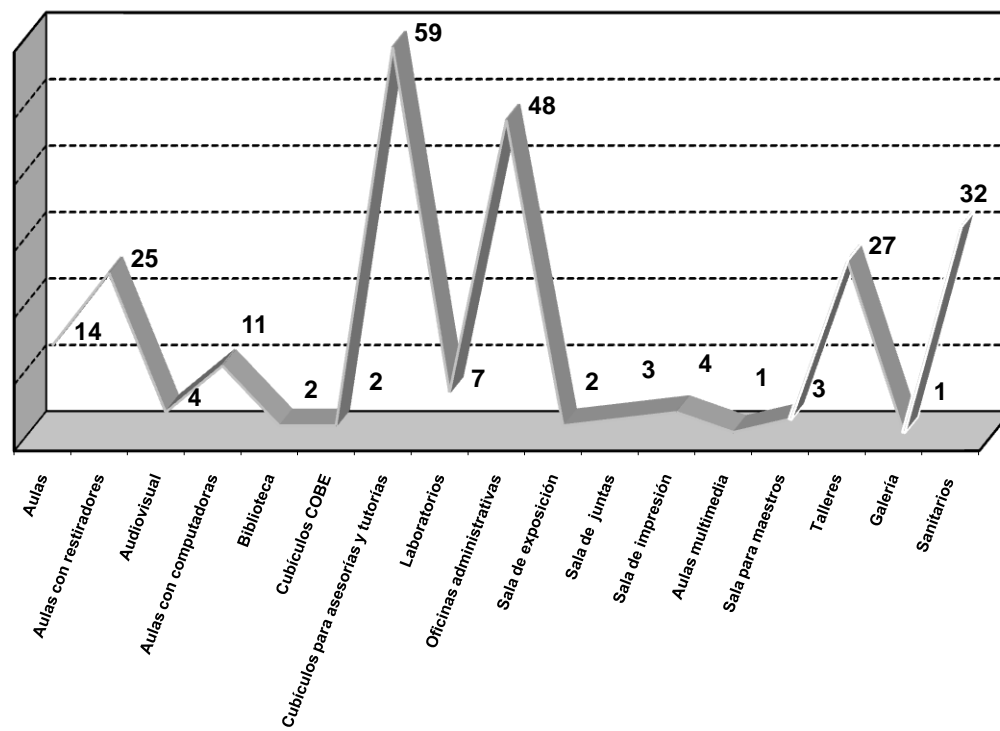

Instituto de Ciencias Biomédicas

Enero - Junio del 2009

Descripción	Aulas	Audiovisual	Biblioteca	Cubículos para asesorías y tutorías	Cubículos para maestro / investigador	Clínicas	Consultorios	Laboratorios	Oficinas administrativas	Óptica	Quirófanos	Sala de juntas	Sala de disección	Sala para maestros	Aulas con computadoras	Sala de microcirugía	Sala de prácticas	Talleres	Sala de seminario	Sala de simuladores	Rayos x	Sala de impresión	Cubículos COBE	Sanitarios
Edificio A	7			1		4			3		3			1							1			5
Edificio B	12	1		27				1	6			2		1										3
Edificio C	8			7		6		7	5	1				1										6
Edificio D	16	1			5			3	2			2		1										2
Edificio E	(en proceso de remodelación)																							
Edificio F					3			3	4														4	4
Edificio G	1			3				4																2
Edificio H				6				4																2
Edificio I									13			3												5
Edificio J									4			1												3
Edificio K		1					10	3	1					1										4
Edificio L								3																2
Edificio M								2	2															
Edificio N			1	11			3	1	4		2	1							1					5
Edificio O	Centro Cultural Universitario																							
Edificio P	Cafetería																							
Edificio Q	9			22																				2
Edificio R	Imprenta y Bellas Artes																							
Edificio S	7	1		7				1	2			1	3					2						5
Edificio T	13			13		6		13	19			1									1		3	7
Edificio U			1					Biblioteca																
Edificio V				8	2			18	4		5	3		2		1				2				8
Edificio X	Centro de lenguas																							
Edificio Y	Centro de lenguas																							
Edificio W									4			1		1	14							1		6
Edificio A1	Caseta de vigilancia																							
Edificio B1	4					3			2			1												8
Edificio Z				3	6			12	6															12
Edificio C1	10			2					1															2
Edificio D1	4				2	1		8	4					1										3
Edificio E1	Invernadero																							
Edificio F1	6								2		1			1			2							6
Total	97	4	2	110	18	20	13	83	88	1	11	16	3	10	14	1	2	2	1	2	2	1	7	102

Infraestructura ICB

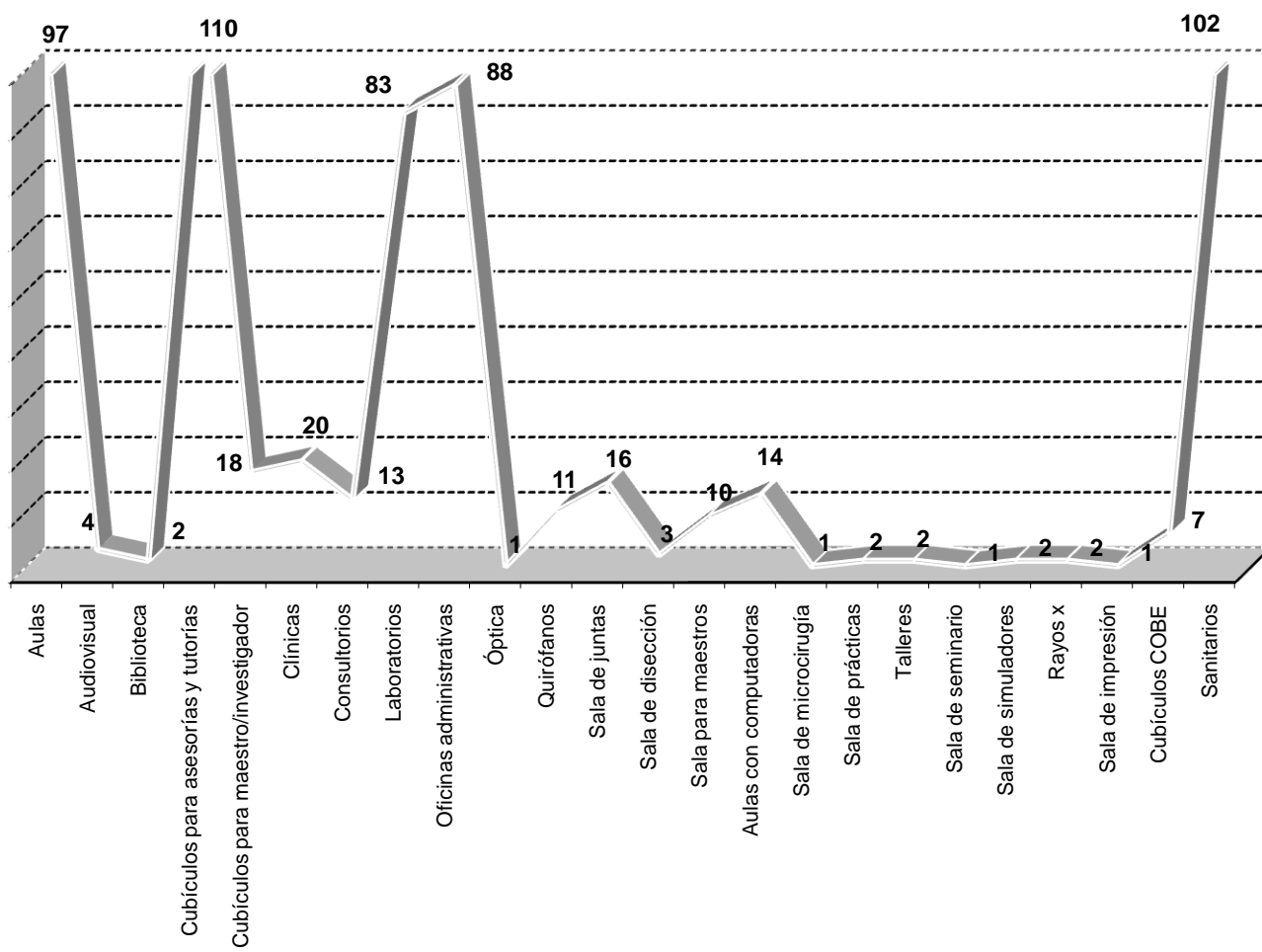

Instituto de Ciencias Sociales y Administración

Enero - Junio del 2009

Descripción	Aulas	Aula magna	Audiovisual	Auditorios	Aulas multimedia	Aulas con computadoras	Biblioteca	Cubículos COBE	Cubículos para maestro / investigador	Cubículos para asesorías y tutorías	Laboratorios	Sala de Proyectos	Sala de usos múltiples	Cubículos terapéuticos	Sala de supervisión y aplicación de pruebas	Oficinas administrativas	Sala de juntas	Sala para maestros	Sala de juicios orales	Sala de Prácticas	Sala de impresión	Sanitarios
Edificio A	12	1			1					1						1	1					2
Edificio B	14				1							1				2		1				4
Edificio C	13				2					4						3		1		1		2
Edificio D	14				1											3	1	1				2
Edificio E																23	3	1		1		5
Edificio F								1								7	2					3
Edificio G				2						1	1			7	1	3		1				2
Edificio H				1																1		
Edificio I	1	1				1			9				1			2						2
Edificio J									14							1	1					2
Edificio K											1											1
Edificio L	Taller de mantenimiento																					
Edificio M	Biblioteca central						1															
Edificio N	5									29												2
Edificio O	5									28								1				3
Edificio P						13										3					1	4
Edificio Q	Planta física																					
Edificio R	8					1										7						2
Edificio S	Cafetería																					
Edificio T	4								17				2			5	1					2
Edificio U	4			1		1				18	3								1			2
Edificio V	7			1					Edificio atípico						2	1					2	
Edificio w	11									10						2		1				6
Edificio X	7									17						1	1	1				6
Edificio A1							Caseta de vigilancia															
Total	105	2	0	5	5	16	1	1	40	108	5	1	3	7	1	65	12	8	1	2	1	54

Infraestructura ICSA

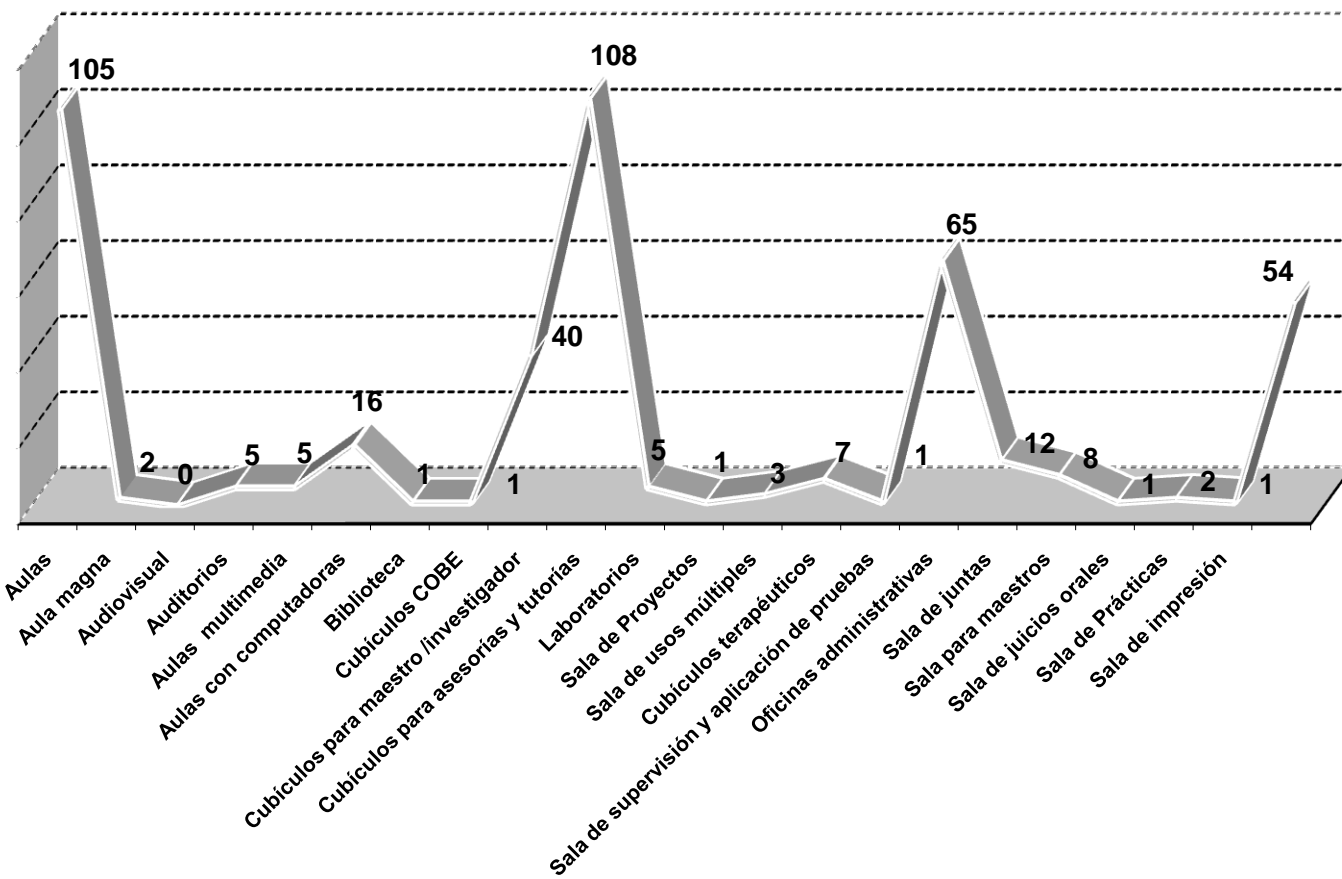

Instituto de Ingeniería y Tecnología

Enero - Junio del 2009

Descripción	Aulas	Audiovisual	Aulas con computadoras	Cubículos COBE	Cubículos para maestro/investigador	Cubículos para asesorías y tutorías	Laboratorios	Macroaulas	Oficinas administrativas	Sala para maestros	Sala de juntas	Acervo bibliotecario	Sala de impresión
Edificio C	16			6		2			6		1		
Edificio D	15								7				
Edificio E	8	1				19			7		1		
Edificio F	4					35			2				
Edificio G	5					20			6	1			
Edificio H	6		IIT-IADA Compartido			12			1				
Edificio J							1		1				
Edificio K							1		1				
Edificio L	Admvo. compartido					IIT-IADA			6		1		
Edificio O							1		1				
Edificio R					1	1	1				1		
Edificio S							1		2				
Edificio W	IIT-IADA		12	Centro de cómputo			1		14				1
Edificio Y1	1	2				7	5		2	1			
Edificio Y2	1		IIT-IADA		3	6	3		2				
Edificio Y4						15	11		11		1		
Edif. A1,A2,A3			IIT-IADA Compartido					Casetas de vigilancia					
Edificio B1	IIT-IADA Compartido						1		3				
Edificio C1								1					
Edificio D1								1					
Edificio E1	UAMI Compartido							IIT-IADA					
Edificio Y5	4				10		7		2	1			
Edificio H1	6	1	1		8				5	1	1	1	1
Total	66	4	13	6	22	117	33	2	79	5	5	1	2

Infraestructura IIT

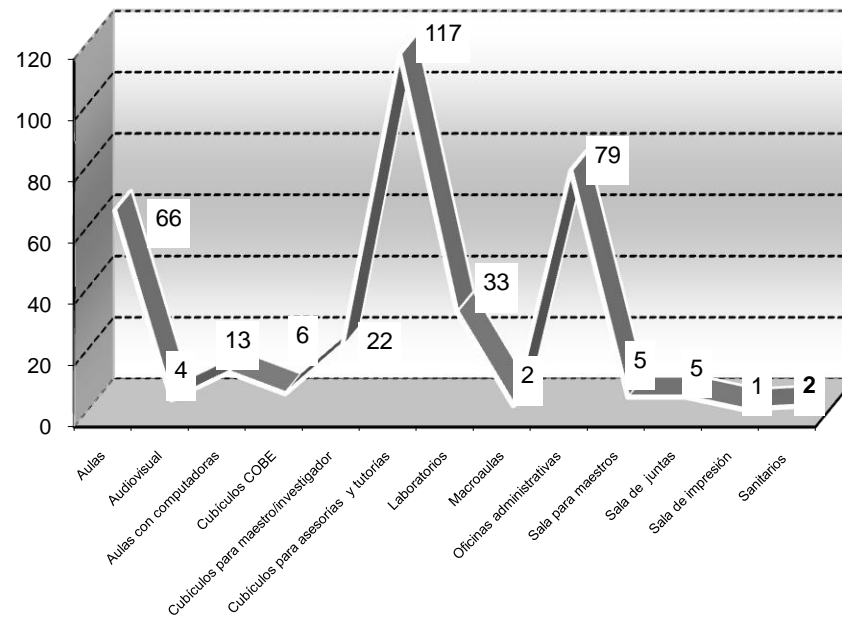

División Multidisciplinaria Campus Nuevo Casas Grandes

Enero-Junio del 2009

Descripción	Aulas	Aula de teleconferencias	Biblioteca	Cubículos para asesorías y tutorías	Aulas con computadoras	Laboratorios	Cubículos COBE	Sala de juntas	Oficinas administrativas	Sala de impresión	Sanitarios
Edificio A	6	1		1				1	10		2
Edificio B	10		1		2		1		1	1	2
Edificio C				3		2			1		2
Total	16	1	1	4	2	2	1	1	12	1	6

Infraestructura DMCNCG

