

### Alumn@ evalúa a tu maestr@

El objetivo principal de evaluar a los/as profesores/as es valorar las relaciones de enseñanza-aprendizaje, considerando que los/as estudiantes quienes aún estando en grupo, tienen diferentes necesidades y maneras de pensar, se han convertido en los/as mejores evaluadores.

El propósito del instrumento de evaluación aplicado a los/as estudiantes es proporcionar un diagnóstico y retroalimentación a los/as docentes sobre su desempeño académico, estos indicadores son decisivos para la participación de los profesores en el Programa de Estímulos al Desempeño Docente así como también pueden ser empleados como información para la toma de decisiones en la elaboración de la planta docente.

El Instrumento de evaluación se divide en los siguientes aspectos: **Organización del Curso (OC)**, que se refiere a la habilidad y esfuerzo del profesor/a en materia de preparación del curso. **Dinámica Pedagógica (DP)**, donde se incluye la efectividad del docente para que sus alumnos adquieran conocimientos, habilidades y actitudes relevantes. **Evaluación y Criterios de Calificación (ECC)**, este aspecto considera la oportunidad, coherencia y justicia en la forma de evaluar. **Rasgos Académicos y Personales (RAP)**, son los atributos de personalidad, características del maestro/a como profesionista y habilidad para interactuar positivamente con los alumnos/as. Por último se incluye, una **valoración global del profesor/a (VGP)**.

En el semestre **agosto-diciembre 2015** se realizaron **69,080 encuestas**, se evaluaron **2,396 docentes**, de un total de **2,451** lo cual significa un **97.7% del total de la planta docente**.

**Una vez capturadas las calificaciones del alumno/a en línea**, el profesor/a tiene acceso a sus resultados a través del portal del docente, esto le ayuda a detectar fortalezas y debilidades al recibir retroalimentación inmediata, y permite realizar los cambios pertinentes en su práctica para propiciar un mejor aprendizaje.

El Programa de Evaluación Docente apoyado por la Secretaría Académica, ha tenido como meta evaluar el total de la planta docente de la Universidad, con el fin de que el profesor/a pueda retroalimentar su trabajo académico.

Mediante la siguiente tabla se presenta la escala de calificación:

|                                  |          |          |             |                   |            |                                 |
|----------------------------------|----------|----------|-------------|-------------------|------------|---------------------------------|
| <b>0</b>                         | <b>1</b> | <b>2</b> | <b>2.89</b> | <b>2.9-3.39</b>   | <b>3.4</b> | <b>4</b>                        |
| Práctica docente de baja calidad |          |          |             | Desempeño Regular |            | Calidad en el desempeño docente |

El llenado de la encuesta a través de Internet ha permitido, mejorar el proceso de evaluación en gran medida, ya que se evita interrumpir las clases y los alumnos/as pueden realizar la evaluación desde cualquier lugar (centro de cómputo, desde la comodidad del hogar, biblioteca, trabajo, etc.). Con esto, el alumno/a emite con entera libertad y de manera anónima un juicio objetivo sobre el desempeño de sus profesores/as.

El maestro obtiene sus resultados a través de su navegador de Internet utilizando el siguiente procedimiento:

1. Si es su primera visita a este portal deberá registrarse entrando a la liga **REGISTRARSE** servidor de docentes, en esta página se le indicara el procedimiento. Para registrarse requerirá de una cuenta de correo electrónico de la UACJ.
2. Si usted es un usuario ya registrado deberá entrar en la liga **DOCENTES EN LÍNEA**. Al momento de entrar a la liga se le pedirá que se autentifique con su nombre de usuario y contraseña.  
Ejemplo: usuario: alopez@uacj.mx  
password: xxxxxx
3. Una vez autenticado aparecerá en la parte media de la pantalla, el menú en una barra azul en la cual se presentan varias opciones.
4. Busque en el menú el icono **✓ EVALUACIÓN** y de un clic.
5. En el área derecha de la pantalla se mostrará la lista de sus materias que han sido evaluadas.
6. Acceda a cada una de ellas y se mostrará la evaluación correspondiente por grupo.



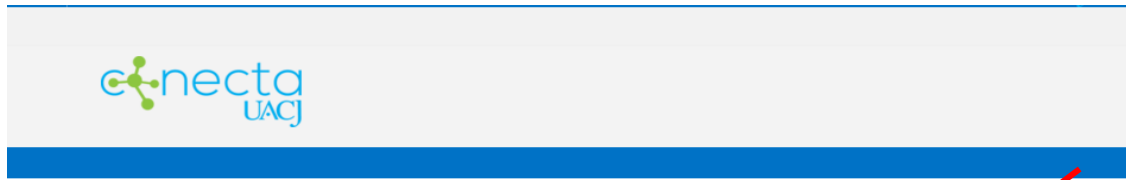

- Mis aplicaciones**  
Aplicaciones que ofrece CONECTA
- Campus Virtual**  
Entra aquí a Campus Virtual
- Docentes en línea**  
Ingresar a Docentes en Línea
- Centro de Servicios Bib...**  
Ingresar al sistema de bibliotecas
- Tutorías**  
Entrar al sistema de tutorías
- Ayuda**  
¿Tienes dudas? Entra aquí
- Calificaciones**  
Captura de calificaciones

UACJ Docentes en línea

Inicio Información Cursos Ligas de interés Encuesta opinion docente Servicio social Cerrar sesión

- Clases impartidas
- Evaluación
- Centro de Lenguas
- Campus Virtual

### Datos Generales

Usuario:

Activo

- Seguimiento Docente
- Campus Virtual
- Servicios Bibliotecarios
- Programa de la Capacidad Académica

### Resultados de la Encuesta de Evaluación Docente Institutos agosto-diciembre 2015

| Instituto | Organización del curso | Dinámica pedagógica-didáctica | Evaluación del aprendizaje y criterios de calificación | Rasgos personales, profesionales y académicos | Promedio General |
|-----------|------------------------|-------------------------------|--|---|------------------|
| CU        | 3.36                   | 3.34                          | 3.38   | 3.29  | 3.34             |
| IADA      | 3.51                   | 3.49                          | 3.57   | 3.51  | 3.52             |
| ICB       | 3.50                   | 3.47                          | 3.51   | 3.42  | 3.47             |
| ICSA      | 3.47                   | 3.50                          | 3.46   | 3.41  | 3.46             |
| IIT       | 3.46                   | 3.39                          | 3.49   | 3.37  | 3.43             |
| ICUA      | 3.57                   | 3.53                          | 3.56   | 3.47  | 3.53             |
| NCG       | 3.37                   | 3.38                          | 3.41   | 3.31  | 3.37             |
| UACJ      | 3.46                   | 3.44                          | 3.48   | 3.40  | 3.45             |

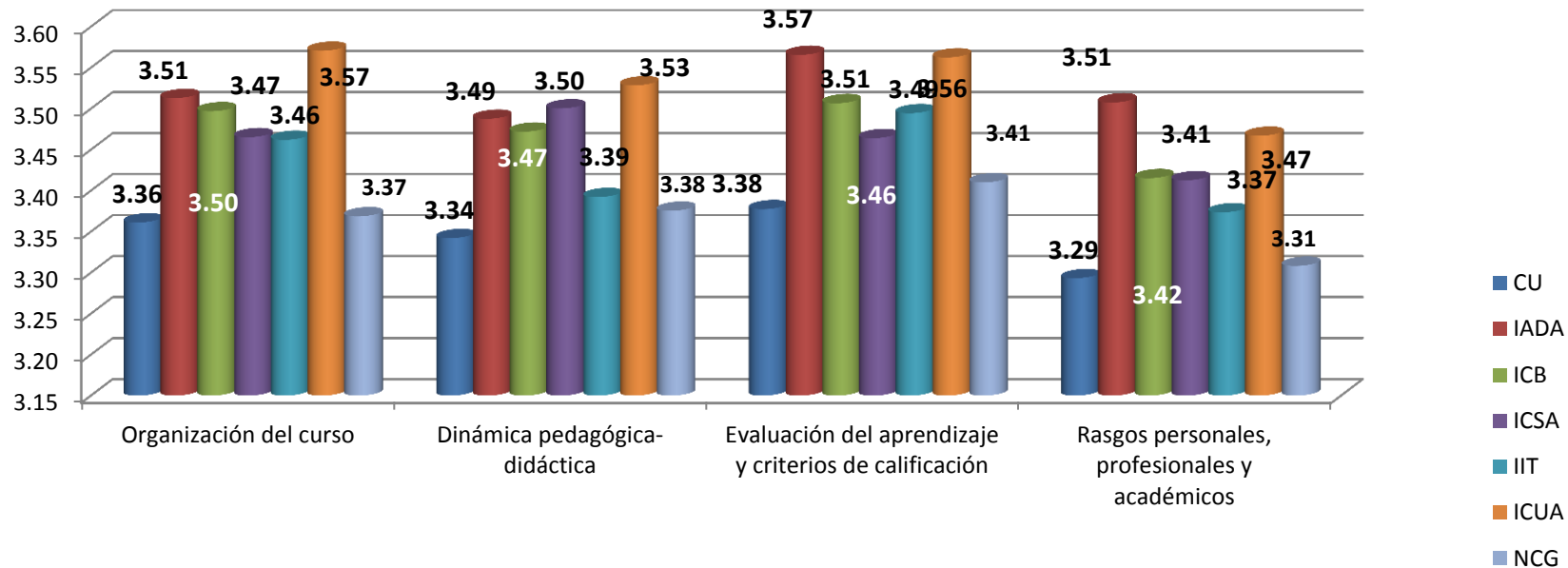

Resultados de la Encuesta de Evaluación Docente UACJ agosto-diciembre 2015

| UACJ | Organización del curso | Dinámica pedagógica-didáctica | Evaluación del aprendizaje y criterios de calificación | Rasgos personales, profesionales y académicos | Promedio General |
|------|------------------------|-------------------------------|--|---|------------------|
|      | 3.46                   | 3.44                          | 3.48   | 3.40  | 3.45             |

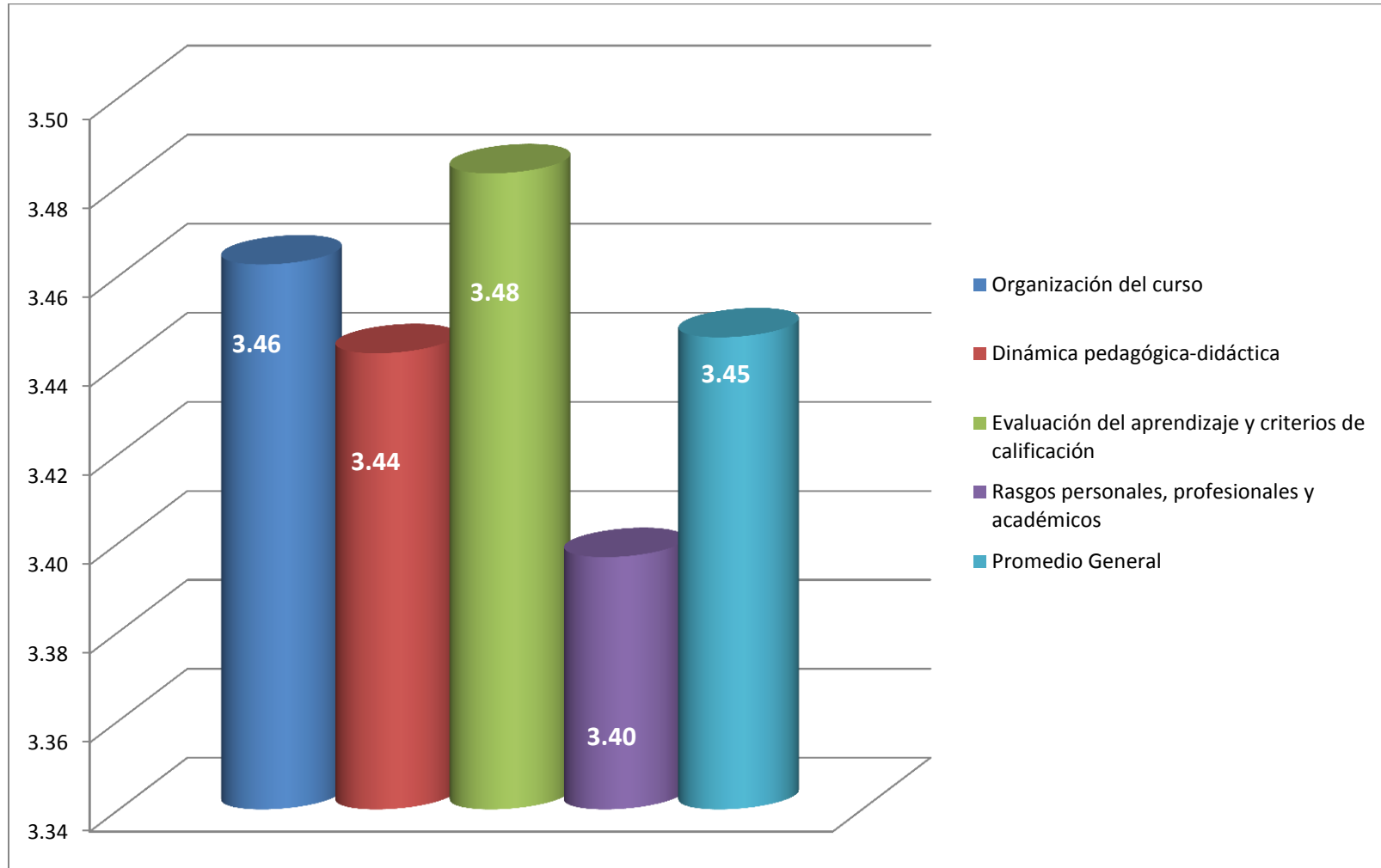

| agosto-diciembre 2015                           | Planta Docente | Total de profesores Evaluados | Profesores evaluados satisfactoriamente (promedio mayor a 2.9) | Profesores evaluados no satisfactoriamente (Promedio menor a 2.9) |
|---|----------------|-------------------------------|--|---|
| Instituto de Arquitectura, Diseño y Arte        | 276            | 274                           | 248  | 26  |
| Instituto de Ciencias Biomédicas                | 583            | 551                           | 497  | 54  |
| Instituto de Ciencias Sociales y Administración | 548            | 548                           | 515  | 33  |
| Instituto de Ingeniería y Tecnología            | 353            | 353                           | 326  | 27  |
| Campus Nuevo Casas Grandes                      | 103            | 100                           | 89   | 11  |
| Campus Cuauhtémoc                               | 87             | 75                            | 70   | 5   |
| Ciudad Universitaria                            | 501            | 495                           | 425  | 70  |
| <b>totales</b>                                  | <b>2451</b>    | <b>2396</b>                   | <b>2170</b>  | <b>226</b>  |

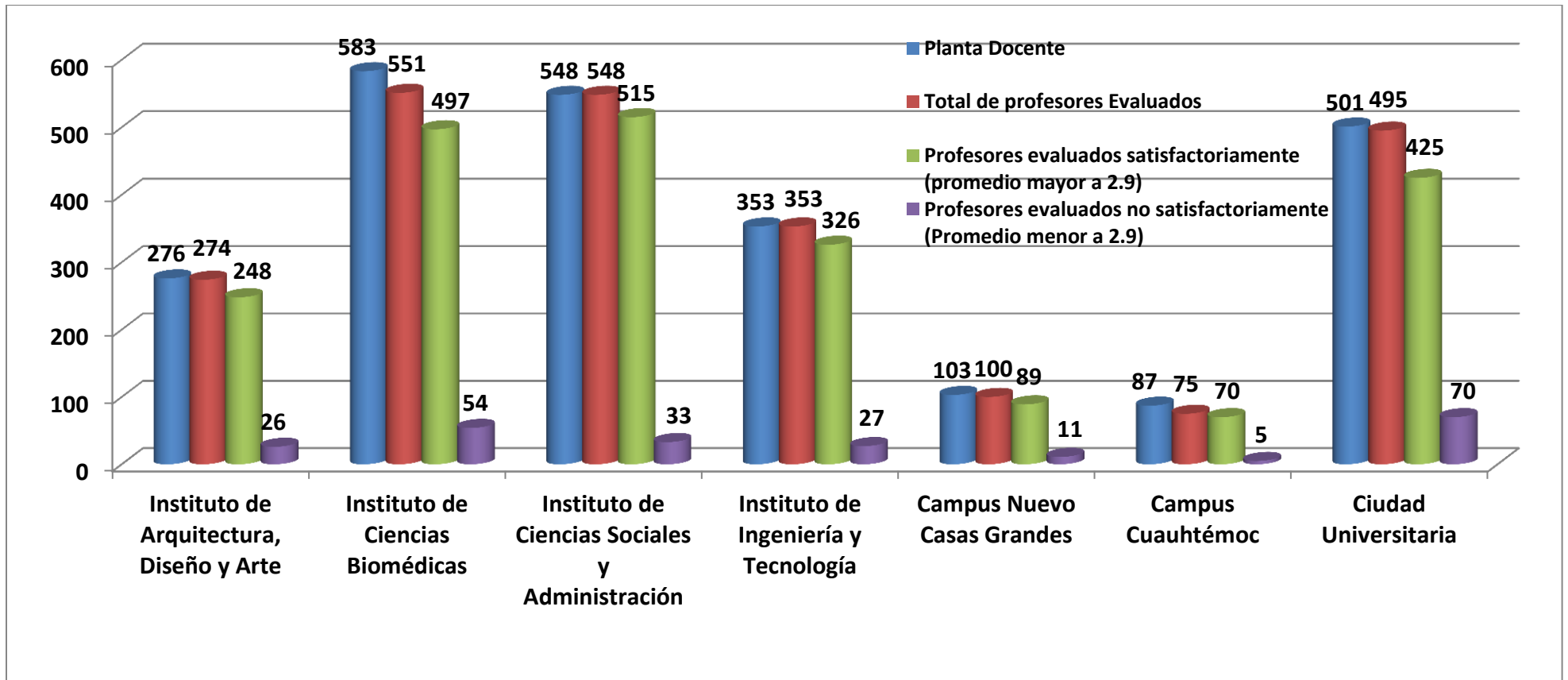

| INSTITUTO                                       | enero-junio 2015                  |
|---|-----------------------------------|
|   | Número de Encuestas por Instituto |
| Instituto de Arquitectura, Diseño y Arte        | 10533                             |
| Instituto de Ciencias Biomédicas                | 17201                             |
| Instituto de Ciencias Sociales y Administración | 20028                             |
| Instituto de Ingeniería y Tecnología            | 16349                             |
| Campus NCG                                      | 3242                              |
| ICUA  | 1727                              |
| <b>Total</b>                                    | <b>69080</b>                      |

