

Alumn@ evalúa a tu maestr@

El objetivo principal de evaluar a los profesores/as es valorar las relaciones de enseñanza-aprendizaje, aun considerando la particularidad de los/as estudiantes, quienes, estando en grupo nunca son uniformes y estarán cada uno con su historia, su competencia, sus dificultades, etc., éstos se han convertido en los/as mejores evaluadores.

El propósito del instrumento de evaluación aplicado a los/as estudiantes es proporcionar un diagnóstico y retroalimentación a los profesores/as sobre su desempeño o efectividad docente, estos indicadores pueden ser empleados como información para la toma de decisiones sobre el otorgamiento de la definitividad a los/as docentes y su promoción, entre otros.

El Instrumento de evaluación se divide en los siguientes aspectos: **Organización del curso** (OC), que se refiere a la habilidad y esfuerzo del profesor/a en materia de preparación del curso. **Dinámica pedagógico-didáctica** (DPD), donde se incluye la efectividad del docente para que sus alumnos adquieran conocimientos, habilidades y actitudes relevantes. **Aprendizaje y criterios de calificación** (ACC), este aspecto considera la oportunidad, coherencia y justicia en la forma de evaluar. **Rasgos personales, profesionales y académicos** (RPPA), son los atributos de personalidad, características del maestro/a como profesionista y habilidad para interactuar positivamente con los alumnos/as. Por último se incluye, una **valoración global del profesor/a** (VGP) y una **valoración general del curso** (VGC).

En el semestre **agosto-diciembre 2013** se realizaron **67,437 encuestas**, se evaluaron **1,989 docentes**, lo cual significa un **80% del total de la planta docente**, **una vez capturadas las calificaciones del alumno/a en línea**, el profesor/a tiene acceso a sus resultados a través del portal del docente, esto le ayuda a detectar fortalezas y debilidades al recibir retroalimentación inmediata, y permite realizar los cambios pertinentes en su práctica para propiciar un mejor aprendizaje.

El Programa de Evaluación Docente apoyado por la Secretaría Académica, ha tenido como meta evaluar el total de la planta docente de la Universidad, con el fin de que el profesor/a pueda retroalimentar su trabajo académico. Mediante la siguiente tabla se presenta la escala de calificación:

0	1	2	2.79	2.8-3.29	3.3	4
Práctica docente de baja calidad				Desempeño Regular	Calidad en el desempeño docente	

La Secretaría Académica, a través de la Jefatura de Evaluación Docente asume la responsabilidad de fortalecer la calidad de los procesos educativos de nuestra institución, mediante el mejoramiento continuo del desempeño de los académicos/as, además de promover un modelo educativo centrado en el aprendizaje de los alumnos/as en corresponsabilidad entre alumnos/as y profesores/as.

El llenado de la encuesta a través de Internet ha permitido, mejorar el proceso de evaluación en gran medida, ya que se evita interrumpir las clases y los alumnos/as pueden realizar la evaluación desde cualquier lugar (centro de cómputo, desde la comodidad del hogar, biblioteca, trabajo, etc.). Con esto, el alumno/a emite con entera libertad y de manera anónima un juicio objetivo sobre el desempeño de sus profesores/as.

El maestro obtiene sus resultados a través de su navegador de Internet entrando a la siguiente dirección:

<https://escolar.uacj.mx/docentes/enlinea/fm>

Utiliza el siguiente procedimiento:

1. Si es su primera visita a este portal deberá registrarse entrando a la liga **REGISTRARSE** servidor de docentes, en esta página se le indicara el procedimiento. Para registrarse requerirá de una cuenta de correo electrónico de la UACJ.
2. Si usted es un usuario ya registrado deberá entrar en la liga **DOCENTES EN LÍNEA**. Al momento de entrar a la liga se le pedirá que se autentifique con su nombre de usuario y contraseña.
Ejemplo: usuario: alopez@uacj.mx
password: xxxxxx
3. Una vez autenticado aparecerá en la parte media de la pantalla, el menú en una barra azul en la cual se presentan varias opciones.
4. Busque en el menú el icono **✓ EVALUACIÓN** y de un clic.
5. En el área derecha de la pantalla se mostrará la lista de sus materias que han sido evaluadas.
6. Acceda a cada una de ellas y se mostrará la evaluación correspondiente por grupo.

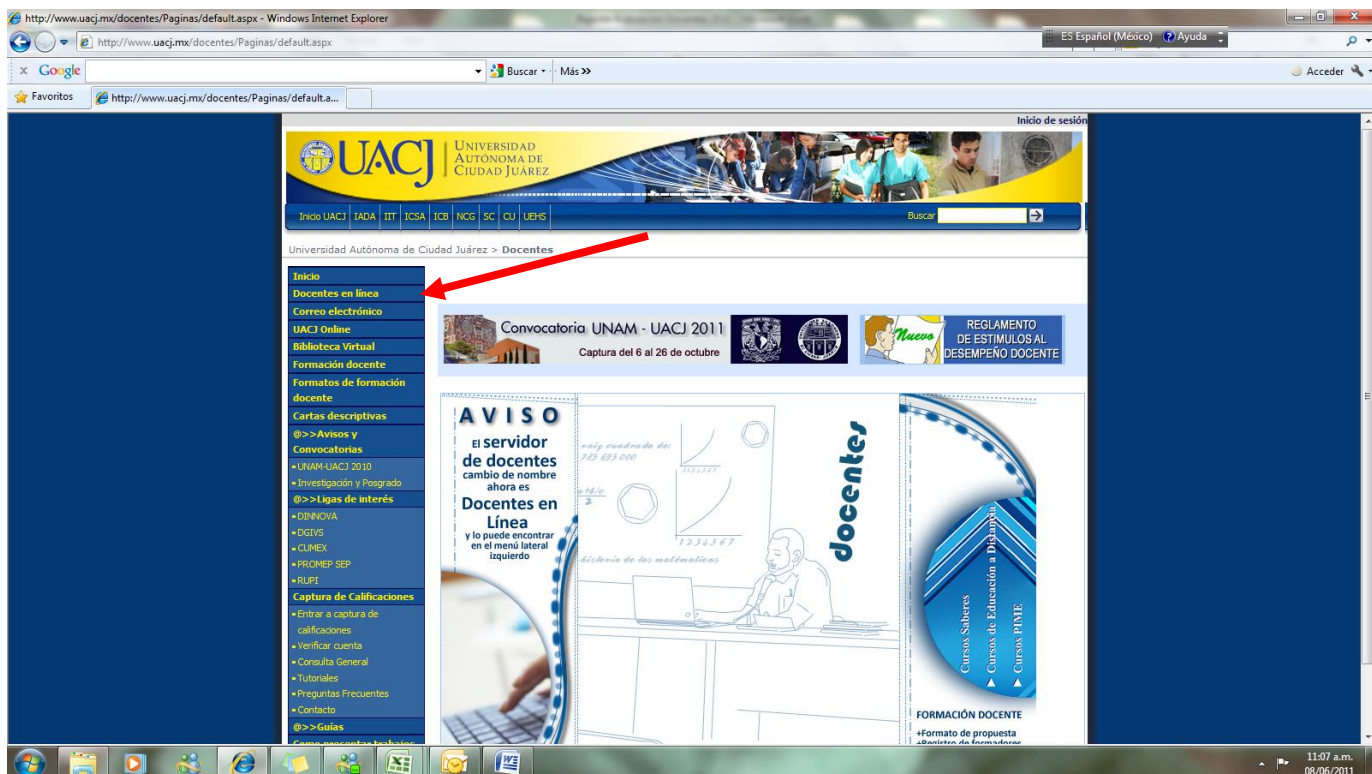

Informe de actividades
Correspondiente al Programa de Evaluación Docente
Resultados de la encuesta de opinión de estudiantes sobre la práctica docente 2013-2

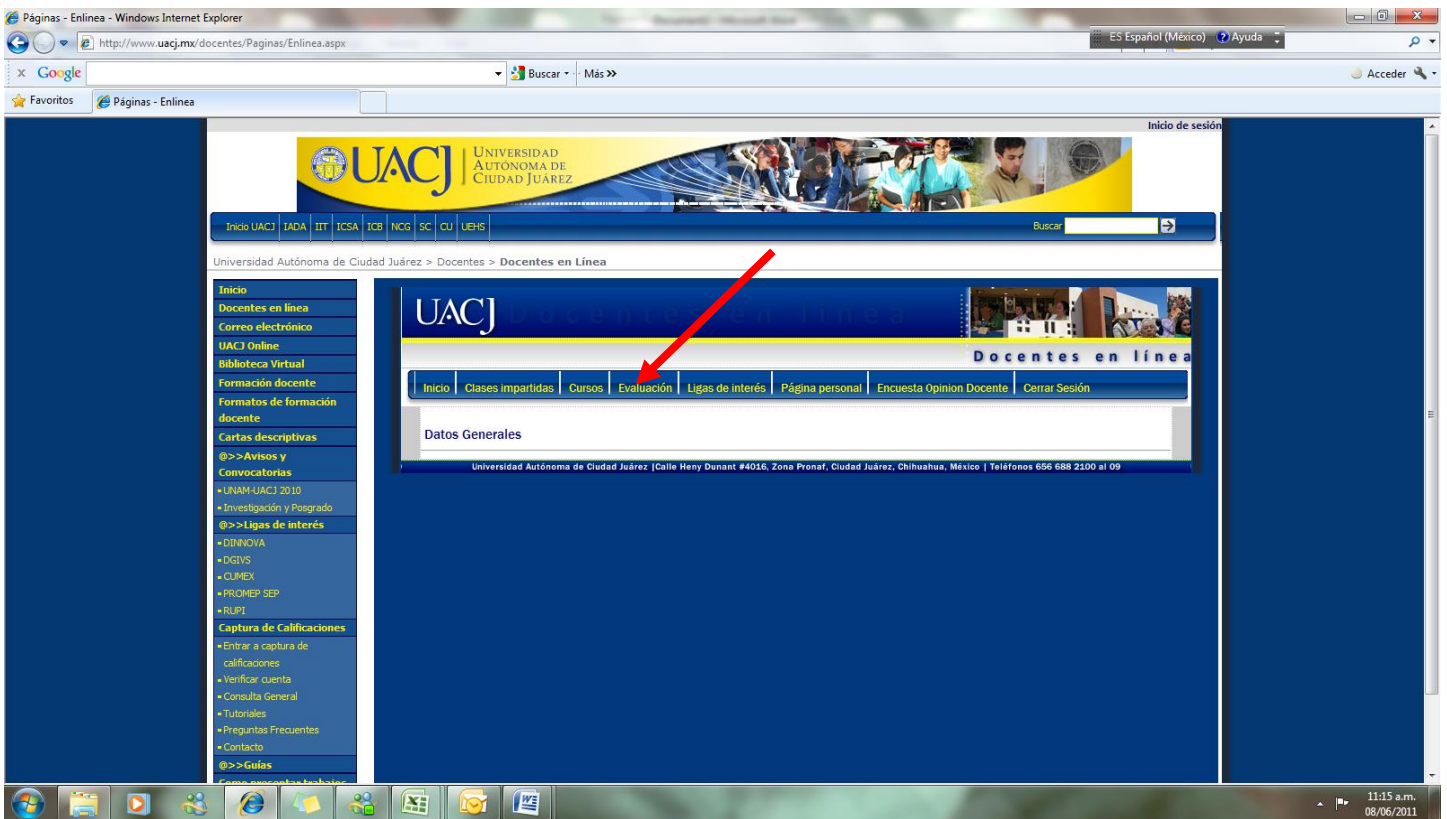
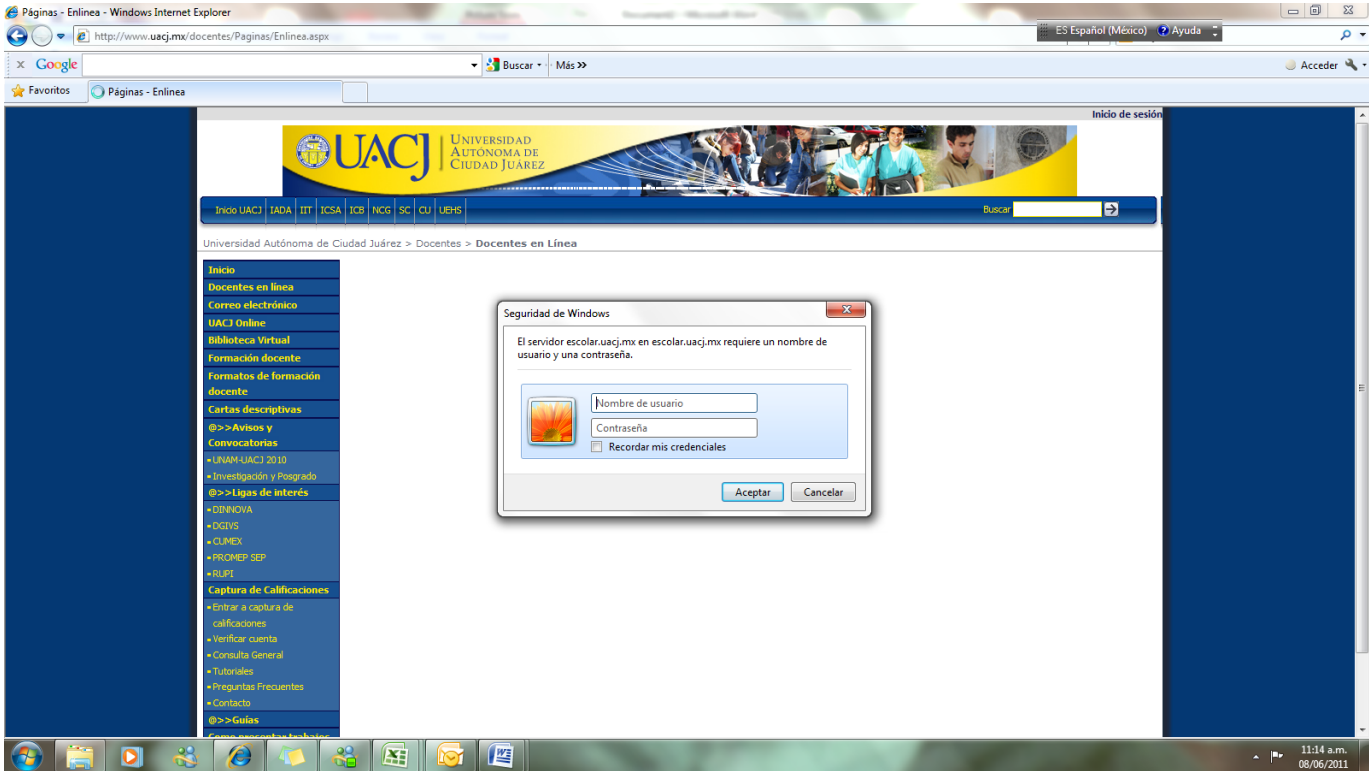

INSTITUTO	agosto-diciembre 2013
	Número de Encuestas por Instituto
Instituto de Arquitectura, Diseño y Arte	9090
Instituto de Ciencias Biomédicas	12783
Instituto de Ciencias Sociales y Administración	24379
Instituto de Ingeniería y Tecnología	15098
Campus NCG	3911
ICUA	2176
Total	67437

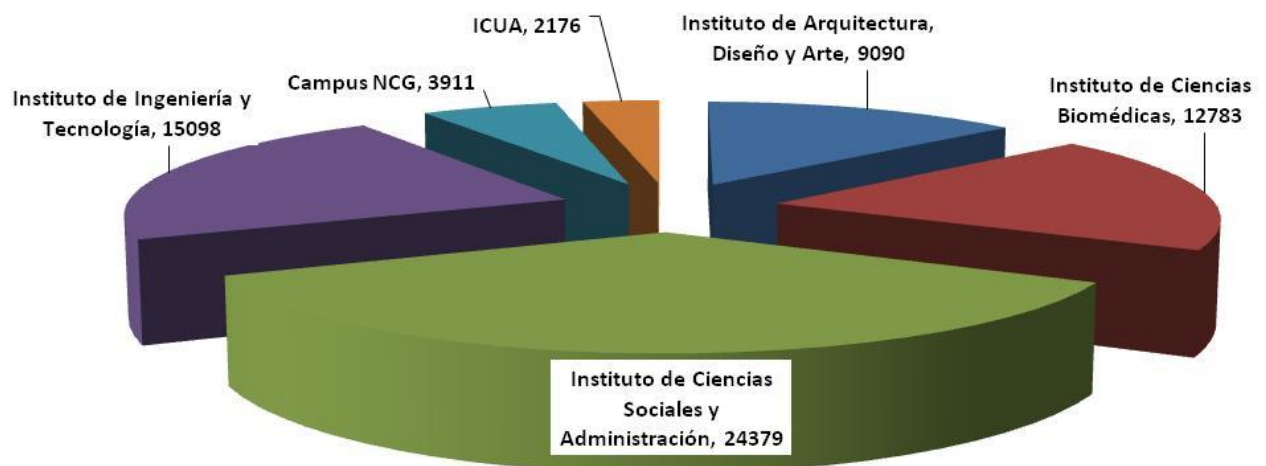

Porcentaje de docentes que fueron evaluados

Instituto	agosto-diciembre 2013		
	total docentes	total evaluado	%
Instituto de Arquitectura, Diseño y Arte	369	285	77.24
Instituto de Ciencias Biomédicas	675	502	74.37
Instituto de Ciencias Sociales y Administración	718	563	78.41
Instituto de Ingeniería y Tecnología	410	312	76.10
Campus NCG	112	76	67.86
ICUA	12	10	83.33
Otros	241	241	100.00
TOTAL	2537	1989	79.62

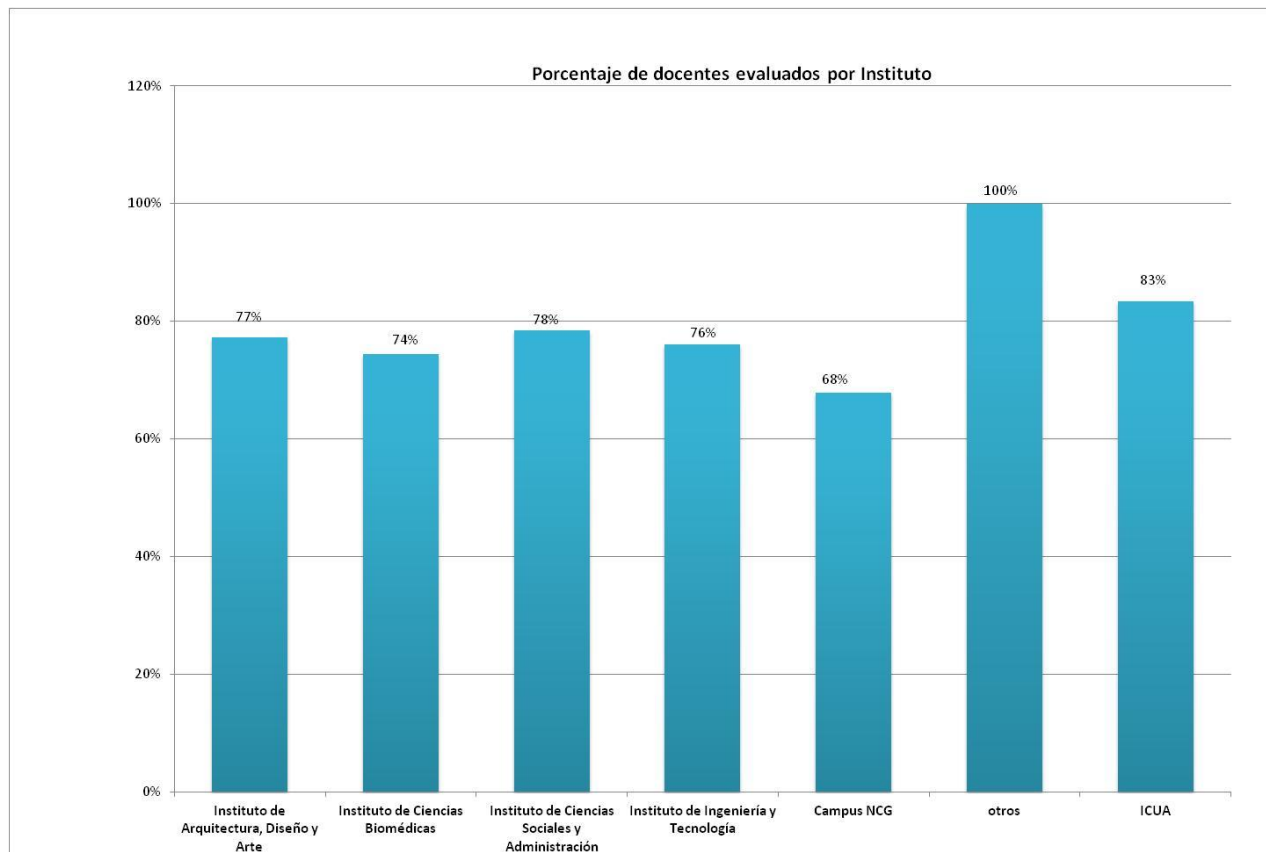

Resultados de la Encuesta de Evaluación Docente agosto-diciembre 2013, por instituto según los aspectos en los que se divide la encuesta

Instituto	Organización del curso	Dinámica pedagógica-didáctica	Evaluación del aprendizaje y criterios de calificación	Rasgos personales, profesionales y académicos	Promedio General
CU	3.33	3.29	3.38	3.38	3.34
IADA	3.47	3.43	3.44	3.49	3.44
ICB	3.51	3.44	3.52	3.56	3.48
ICSA	3.44	3.42	3.47	3.52	3.43
IIT	3.54	3.50	3.55	3.58	3.48
ICUA	3.49	3.47	3.50	3.56	3.50
NCG	3.48	3.28	3.44	3.39	3.39
UACJ	3.46	3.41	3.47	3.50	3.44

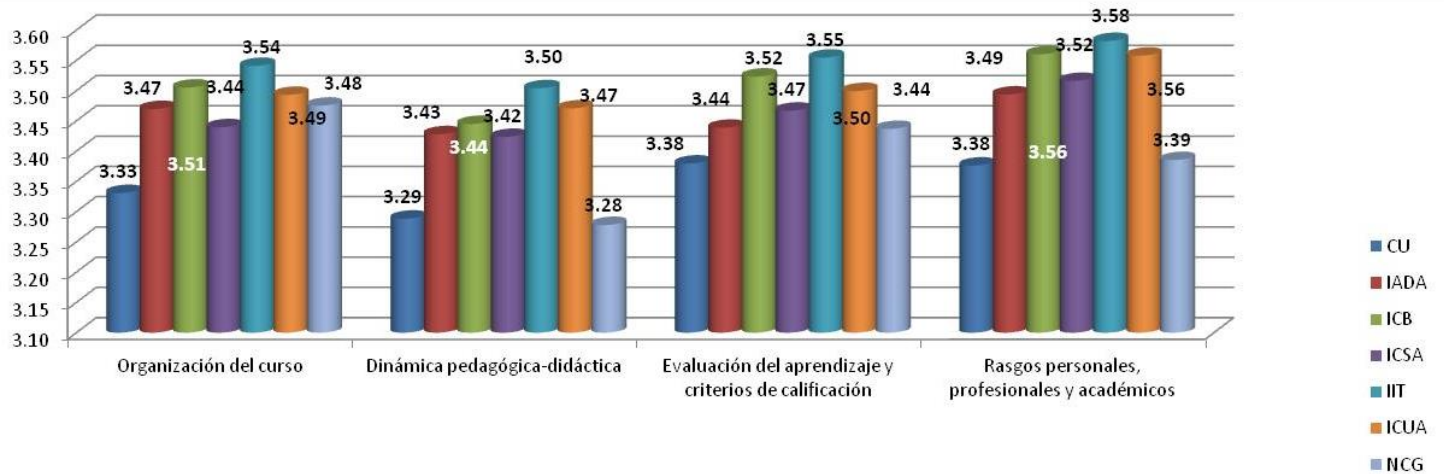

Resultados globales de la Encuesta de Evaluación Docente agosto-diciembre 2013 según los aspectos en los que se divide la encuesta

UACJ

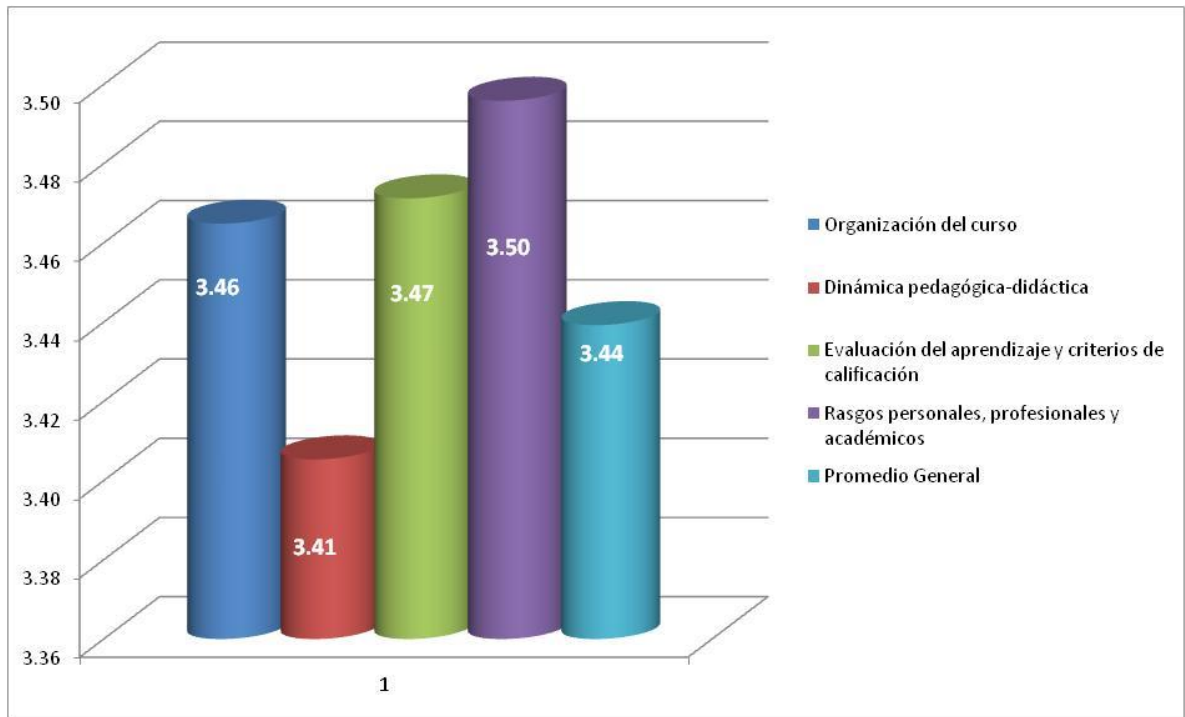

Según los resultados, La opinión de los estudiantes en cuanto al desempeño docente, es la siguiente: En el periodo analizado, los resultados se ubican en el rango de bueno o que la práctica docente en términos generales en la UACJ, es considerada de calidad, ya que la escala de calificación es del 0 al 4, donde el rango de 3-4 significa calidad en el desempeño docente.

Cabe mencionar que los resultados son un indicador de lo que sucede, en otras palabras, lo docentes y directivos deben interpretarlos, evaluando aquellos aspectos que muestran bajos puntajes para que en el contexto de cada instituto se tomen las medidas adecuadas para corregirlos.

agosto-diciembre 2013	Total de profesores Evaluados	Profesores evaluados satisfactoriamente (promedio mayor a 2.9)	Profesores evaluados no satisfactoriamente (Promedio menor a 2.9)
Instituto de Arquitectura, Diseño y Arte	285	273	11
Instituto de Ciencias Biomédicas	502	438	60
Instituto de Ciencias Sociales y Administración	563	506	52
Instituto de Ingeniería y Tecnología	312	289	23
Campus Nuevo Casas Grandes	76	76	10
Campus Cuauhtémoc	10	10	0
Otros	241	241	0
totales	1989	1833	156

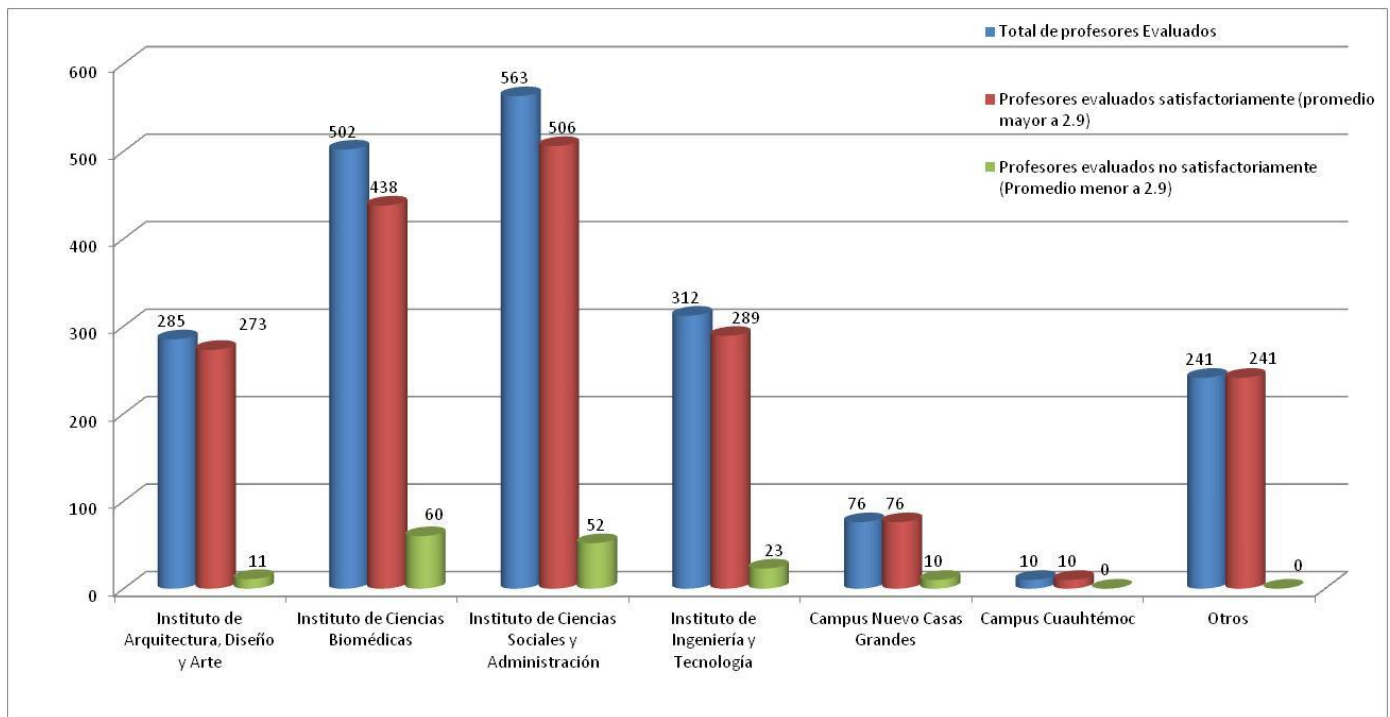

Del total de los profesores evaluados, un 92.2% fueron evaluados satisfactoriamente con un promedio general arriba del 2.9